Autohaus Kellner Erfurt GmbH
Mühlweg 1 - 99091 Erfurt - Tel.: 0361 / 730240

ALLE MARKEN. EIN PARTNER.

Ihr Ansprechpartner

Herr Enrico Erbe
E-Mail: enrico.erbe@bmw-service-kellner.de
Telefon: 03628 616916

Opel Astra ST GS Shz Kamera 360 PDC v+h AHK

Angebotsnr.: AH32-R108360

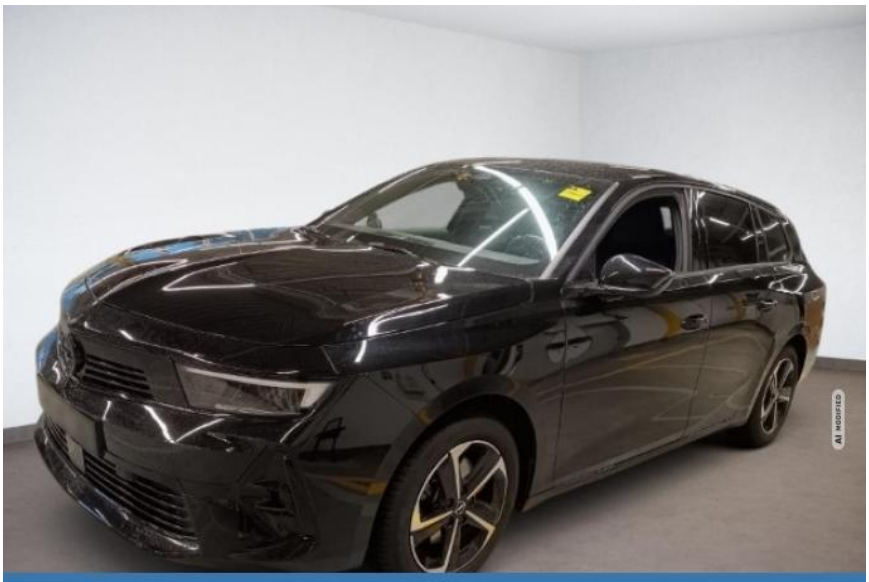









Erstzulassung:	Kilometer:	Farbe:	Leistung:	Kraftstoffart:
01.12.2024	16.090	Schwarz	96 kW / 131 PS	Benzin

PREIS
17.320 €

FINANZIERUNGSBEISPIEL
Laufzeit: 72 Monate — Anzahlung: 25 %
Basis-Finanzierung:* — Mtl. Rate:
Zielraten-Finanzierung:** — Mtl. Rate: **218 €**

* Basisfinanzierung: Anzahlung: 4.330 Euro, Laufzeit: 72 Monate, Nettodarlehen: 12.990 Euro, Gesamtbetrag: 20.044 Euro, Zinsätze: 6.78% Sollz. (gebunden), 6.99% eff.
** Zielratenfinanzierung: Anzahlung: 4.330 Euro, Laufzeit: 72 Monate, Nettodarlehen: 12.990 Euro, Zielrate: 0 Euro, Gesamtbetrag: 20.044 Euro, Zinsätze: 6.78% Sollz. (gebunden), 6.99% eff.,
Achtung! Kredite kosten Geld.
Vermittlung für: Ein Angebot der Openbank Deutschland AG, Santander-Platz 1, 41061 Mönchengladbach.
Repräsentatives Beispiel gem. § 17 Abs. 4 PAngV.

Ausstattung

Sicherheit
- Airbag hinten
- Entertainment: Navigationssystem
- Entertainment: Radio
- Entertainment: Telefonvorbereitung
- Entertainment: USB-Anschluss
- Entertainment: MP3
- Entertainment: Bluetooth
- Entertainment: Freisprecheinrichtung
- Entertainment: Apple CarPlay
- Entertainment: Android Auto
- Entertainment: Sprachsteuerung
- Entertainment: DAB
- Entertainment: Touchscreen
- Entertainment: Musikstreaming
- Qualität: Scheckheftgepflegt
- Qualität: Nichtraucherfahrzeug
- Sonstiges: Katalysator
- Sonstiges: Metallic
- Sonstiges: Alufelgen
- Sonstiges: Gepaeckraumabdeckung
- Sonstiges: Anhaengerkupplung abnehmbar
- Sonstiges: Elektrische Parkbremse
- Sonstiges: Lenkradheizung
- Sonstiges: Allwetterreifen
- Sonstiges: Gepäckraumabtrennung

Komfort
- Funkfernbedienung
- Sicht: LED-Hauptscheinwerfer
- Sicht: LED-Tagfahrlicht
- Sicht: 360 Grad Kamera
- Sicht: LED-Rueckleuchten
- Sicht: Nebelscheinwerfer
- Sicht: Scheinwerferregulierung
- Sicht: Colorverglasung
- Sicht: Aussenspiegel beheizbar
- Sicht: Privacyverglasung

Weiteres
- ZV mit Fernbedienung
- Getriebe: Schaltgetriebe
- Technik: Bordcomputer
- Technik: Partikelfilter
- Technik: Start-Stop-Automatik
- Technik: Volldigitales Kombiinstrument
- Assistenten: Müdigkeitserkennung
- Assistenten: Verkehrszeichenerkennung
- Assistenten: Regensensor
- Assistenten: Fernlichtassistent
- Assistenten: Lichtsensor
- Assistenten: Notbremsassistent
- Assistenten: Berganfahrassistent
- Assistenten: Spurhalteassistent
- Assistenten: Abstandsregeltempomat
- Assistenten: Abstands-/Kollisionswarner

EGA STÄNDIG ÜBER 15.000 FAHRZEUGE IM BESTAND!

© 2004-2026 Autohaus Kellner Erfurt GmbH - Alle Rechte vorbehalten - Preisangaben ohne Gewähr und soweit nicht anders ausgewiesen inklusive MwSt.
Änderungen und Irrtümer vorbehalten