Autohaus Kellner Erfurt GmbH
Mühlweg 1 - 99091 Erfurt - Tel.: 0361 / 730240

ALLE MARKEN. EIN PARTNER.



Ihr Ansprechpartner

Herr Frank Beyer
E-Mail: frank.beyer@bmw-service-kellner.de
Telefon: 0361 7302421

BMW X3M SPORT INNOVATION HEAD-UP AHK PANO HIFI

WG02-249921 **Angebotsnr.:**





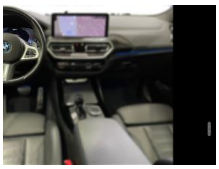









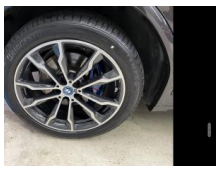

Erstzulassung:	Kilometer:	Farbe:	Leistung:	Kraftstoffart:
29.09.2023	33.246	Grau	215 kW / 292 PS	Plug-In-Hybrid (B)

PREIS
49.800 €

FINANZIERUNGSBEISPIEL
Laufzeit: 72 Monate — Anzahlung: 25 %
Basis-Finanzierung:* — Mtl. Rate:
Zielraten-Finanzierung:** — Mtl. Rate: **628 €**

* Basisfinanzierung: Anzahlung: 12.450 Euro, Laufzeit: 72 Monate, Nettodarlehen: 37.350 Euro, Gesamtbetrag: 57.632 Euro, Zinsätze: 6.78% Sollz. (gebunden), 6.99% eff.
** Zielratenfinanzierung: Anzahlung: 12.450 Euro, Laufzeit: 72 Monate, Nettodarlehen: 37.350 Euro, Zielrate: 0 Euro, Gesamtbetrag: 57.632 Euro, Zinsätze: 6.78% Sollz. (gebunden), 6.99% eff.,
Achtung! Kredite kosten Geld.
Vermittlung für: Ein Angebot der Openbank Deutschland AG, Santander-Platz 1, 41061 Mönchengladbach.
Repräsentatives Beispiel gem. § 17 Abs. 4 PAngV.

Ausstattung

Weiteres
- Abgasnorm EU6 RDE II
- Ablagenpaket
- Active Guard
- Aktiver Fussgängerschutz
- Aktustischer Fußgängerschutz
- Alarmanlage
- Ambientes Licht
- Anhängerkupplung (Kugelkopf schwenkbar)
- Außenausstattung: Shadow-Line Hochglanz (erweiterter Umfang)
- Außenspiegel elektr. anklappbar
- alle Spiegel mit Abblendautomatik
- Ausstattungs-Paket: Connected Professional
- Beifahrerairbag-Deaktivierung
- Blow by-Heizer
- Bluetooth
- BMW Live Cockpit Professional
- Bremsanlage: M Sportbremsen (Bremssättel lackiert)
- ConnectedDrive Services (laufzeitgebundener Dienst)
- DAB-Tuner (Radioempfang digital)
- Dachhimmel Anthrazit (BMW Individual)
- Dachreling
- Deutsch / Bordliteratur
- Deutschland-Ausfuehrung
- Elektrisch verstellbare Spiegel
- EU-spezifische Zusatzumfaenge
- Fahrassistenz-System: Driving Assistant
- Fahrassistenz-System: Fernlichtassistent
- Flexible Fast Charger (Mode 2)
- Fußmatten in Velours
- Gepäckraumtrennnetz
- Head-up-Display
- HiFi-Lautsprechersystem
- Induktionsladeschale für Smartphone (Wireless Charging)
- Innenausstattung: Interieurleisten Carbon
- Innenspiegel mit Abblendautomatik
- Innovations-Paket
- Instrumententafel Sensatec
- Intelligenter Notruf
- Kaeltemittel
- Keyless Entry
- Kilometertacho
- Klimaautomatik
- Komfortzugang (Öffnungs- und Schließsystem)
- Ladekabel (Mode 3) für öffentliches Laden
- Leder
- Lederlenkrad
- Lehnenbreitenverstellung für Fahrer
- Lendenwirbelstütze Sitz vorn links und rechts
- LM-Felgen vorn/hinten: 8x20 / 9
- 5x20 (Doppelspeiche 699 M
- Orbit-Grau)
- Lordose
- M Aerodynamikpaket

EGA STÄNDIG ÜBER 15.000 FAHRZEUGE IM BESTAND!

© 2004-2026 Autohaus Kellner Erfurt GmbH - Alle Rechte vorbehalten - Preisangaben ohne Gewähr und soweit nicht anders ausgewiesen inklusive MwSt.
Änderungen und Irrtümer vorbehalten