Autohaus Kellner Erfurt GmbH
Mühlweg 1 - 99091 Erfurt - Tel.: 0361 / 730240

ALLE MARKEN. EIN PARTNER.



Ihr Ansprechpartner

Herr Frank Beyer
E-Mail: frank.beyer@bmw-service-kellner.de
Telefon: 0361 7302421

Skoda Octavia 1.5 TSI mHEV 110 kW Selection / DS...

RA00-22467 **Angebotsnr.:**

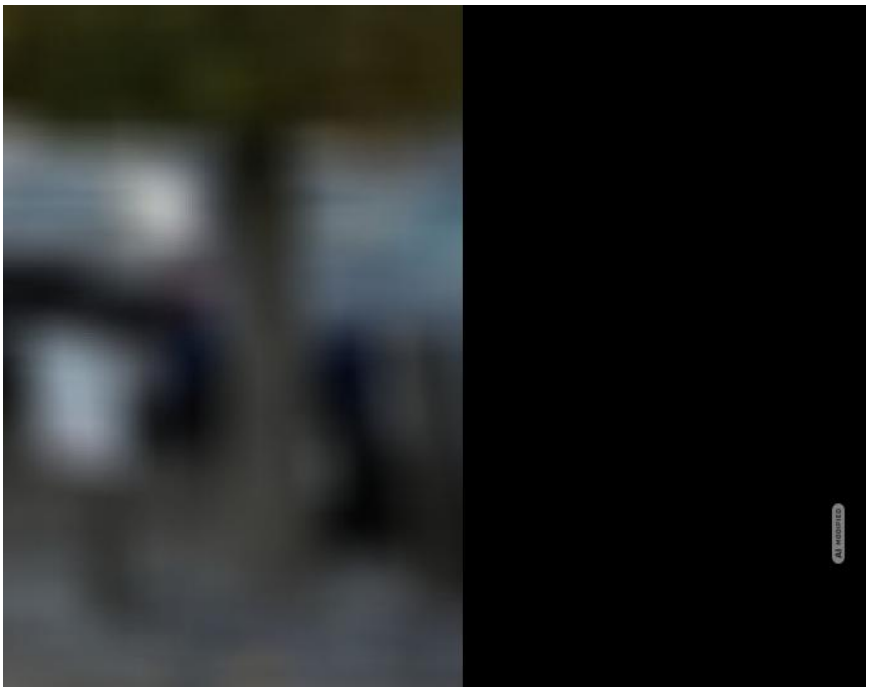

Erstzulassung:	Kilometer:	Farbe:	Leistung:	Kraftstoffart:
01.03.2025	30.397		110 kW / 150 PS	Benzin

PREIS
26.460 €

FINANZIERUNGSBEISPIEL
Laufzeit: 72 Monate — Anzahlung: 25 %
Basis-Finanzierung:* — Mtl. Rate:
Zielraten-Finanzierung:** — Mtl. Rate: **333 €**

* Basisfinanzierung: Anzahlung: 6.615 Euro, Laufzeit: 72 Monate, Nettodarlehen: 19.845 Euro, Gesamtbetrag: 30.621 Euro, Zinsätze: 6.78% Sollz. (gebunden), 6.99% eff.
** Zielratenfinanzierung: Anzahlung: 6.615 Euro, Laufzeit: 72 Monate, Nettodarlehen: 19.845 Euro, Zielrate: 0 Euro, Gesamtbetrag: 30.621 Euro, Zinsätze: 6.78% Sollz. (gebunden), 6.99% eff.,
Achtung! Kredite kosten Geld.
Vermittlung für: Ein Angebot der Openbank Deutschland AG, Santander-Platz 1, 41061 Mönchengladbach.
Repräsentatives Beispiel gem. § 17 Abs. 4 PAngV.

Ausstattung

Weiteres
- Sonderausstattung: LM-Felgen 7x17 (Rotare Aero)
- Perleffekt-Lackierung
- Reserverad als Notrad (16")
- Rückfahrkamera
- Serien-Ausstattung: 2 USB-Anschlüsse vorn und 2 USB-Ladeanschlüsse im Fond und USB-Ladeanschluß am Rückspiegel
- 3-Punkt-Sicherheitsgurte hinten
- 8 Lautsprecher
- Ablagefächer (Gepäck-/Laderaum)
- Ablagetasche an Vordersitzlehnen
- Airbag Beifahrerseite abschaltbar
- Airbag Fahrer-/Beifahrerseite
- Anti-Blockier-System (ABS)
- Antriebs-Schlupfregelung (ASR)
- Antriebsart: Frontantrieb
- Außenspiegel elektr. anklappbar
- Außenspiegel elektr. verstell- und heizbar
- Außenspiegel mit Abblendautomatik links
- Außenspiegel und Türgriffe außen in Wagenfarbe
- Brillenfach
- Dachhimmel grau
- Dachreling
- Doppeltonfanfare
- Einparkhilfe vorn und hinten
- Elektron. Querdifferentialsperre (XDS)
- Elektron. Stabilitäts-Programm (ESP)
- Fahrassistenz-System: Abbiegebremsfunktion und Ausweichunterstützung
- Fahrassistenz-System: Auffahrwarnsystem mit City-Notbremsfunktion (Frontradar-Assistent)
- Fahrassistenz-System: Berganfahr-Assistent (Hill-Holder)
- Fahrassistenz-System: Fahrprofilauswahl
- Fahrassistenz-System: Müdigkeitserkennung
- Fahrassistenz-System: Spurhalteassistent (Lane Assist)
- Fahrassistenz-System: Verkehrszeichenerkennung
- Fensterheber elektrisch vorn + hinten
- Freisprechanlage Telefon mit Bluetooth
- Frontkamera
- Gepäckraumabdeckung / Rollo
- Geschwindigkeits-Begrenzeranlage
- Geschwindigkeits-Regelanlage (Tempomat)
- Getriebe 7-Gang - Doppelkupplungsgetriebe DSG
- Heckleuchten LED
- Heckscheibenwischer
- Induktionsladeschale für Smartphone
- Infotainment-System mit 10" Display
- Innenausstattung: Luftausströmer Schwarz
- Innenspiegel mit Abblendautomatik

EGA STÄNDIG ÜBER 15.000 FAHRZEUGE IM BESTAND!

© 2004-2026 Autohaus Kellner Erfurt GmbH - Alle Rechte vorbehalten - Preisangaben ohne Gewähr und soweit nicht anders ausgewiesen inklusive MwSt.
Änderungen und Irrtümer vorbehalten