Autohaus Kellner Erfurt GmbH
Mühlweg 1 - 99091 Erfurt - Tel.: 0361 / 730240

ALLE MARKEN. EIN PARTNER.

Ihr Ansprechpartner

Herr Enrico Erbe
E-Mail: enrico.erbe@bmw-service-kellner.de
Telefon: 03628 616916

Volvo XC60 B5 Benzin AWD Inscription*HEAD-UP*MAS...

AK80-18-116 **Angebotsnr.:**

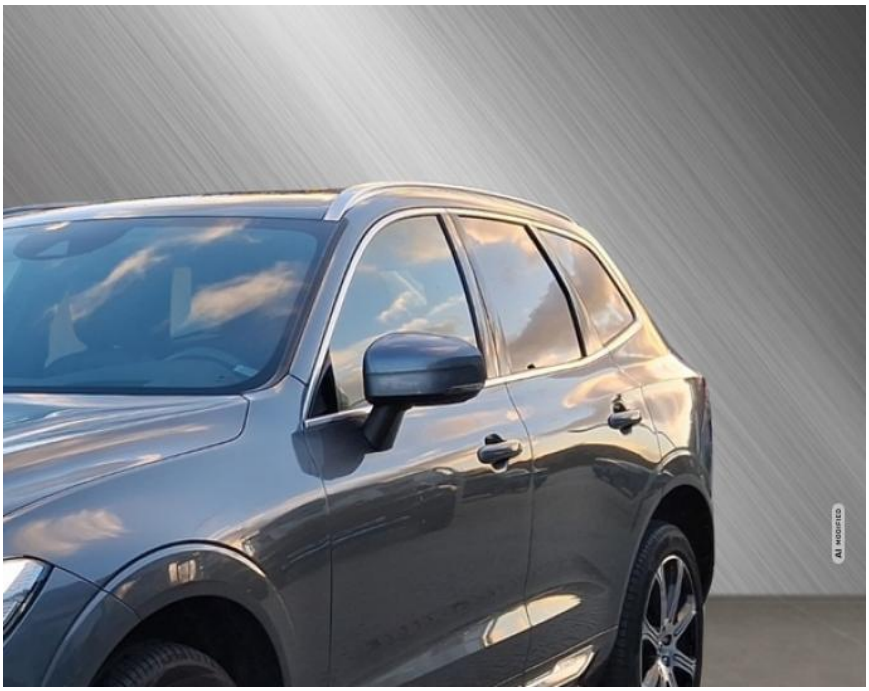

















Erstzulassung:	Kilometer:	Farbe:	Leistung:	Kraftstoffart:
13.08.2020	86.900	Grau	184 kW / 250 PS	Benzin

PREIS
33.640 €

FINANZIERUNGSBEISPIEL
Laufzeit: 72 Monate — Anzahlung: 25 %
Basis-Finanzierung:* — Mtl. Rate:
Zielraten-Finanzierung:** — Mtl. Rate: **424 €**

* Basisfinanzierung: Anzahlung: 8.410 Euro, Laufzeit: 72 Monate, Nettodarlehen: 25.230 Euro, Gesamtbetrag: 38.931 Euro, Zinsätze: 6.78% Sollz. (gebunden), 6.99% eff.
** Zielratenfinanzierung: Anzahlung: 8.410 Euro, Laufzeit: 72 Monate, Nettodarlehen: 25.230 Euro, Zielrate: 0 Euro, Gesamtbetrag: 38.931 Euro, Zinsätze: 6.78% Sollz. (gebunden), 6.99% eff.,
Achtung! Kredite kosten Geld.
Vermittlung für: Ein Angebot der Openbank Deutschland AG, Santander-Platz 1, 41061 Mönchengladbach.
Repräsentatives Beispiel gem. § 17 Abs. 4 PAngV.

Ausstattung

Sicherheit
- Geschwindigkeitsbegrenzungsanlage
- Müdigkeitswarnsystem
- Notrufsystem
- Reifendruckkontrollsystem
- Totwinkel-Assistent
- PDC Park Distance Control hinten
- Elektronische Parkbremse
- Anti-Blockiersystem ABS
- Antischlupfregelung ASC+T
- elektronische Stabilitätskontrolle (ESP / DSP)
- Servolenkung
- Geschwindigkeitsregelung (Tempomat)
- Alarmanlage
- Regensensor
- Wegfahrsperre
- Kindersitzbefestigung
- Allrad
- PDC Park Distance Control vorne
- Spurhalteassistent
- Notbremsassistent
- Wegfahrsperre
- Isofix-Aufnahmen für Kindersitz
- Anti-Blockier-System (ABS)
- Servolenkung geschwindigkeitsabhängig
- Fahrassistenz-System: Automatische Stabilitätskontrolle ESC
- Antriebsart: Allradantrieb
- Scheibenwischer mit Regensensor
- Alarmanlage mit Fernbedienung

Multimedia
- Volldigitales Kombiinstrument
- Android Auto
- CarPlay
- Soundsystem
- USB
- Radio DAB
- Verkehrszeichenerkennung
- 360°-Kamera
- Sprachsteuerung
- Touchscreen
- Radio
- Freisprechen
- el. Sitzverstellung
- Navigation mit Bildschirm
- MP3 Anschluss
- Head UP Display
- Bluetooth
- Sitz vorn links elektr. verstellbar (mit Memory)
- USB-Anschlüsse (2) im Fond
- Smartphone Schnittstelle (Apple CarPlay & Android Auto)
- Navigationssystem Sensus
- Sitz vorn rechts elektr. verstellbar
- Memoryfunktion für Sitz vorn rechts

Komfort
- Sitzheizung hinten
- Berganfahrassistent
- Beheizbares Lenkrad

EGA
STÄNDIG ÜBER 15.000 FAHRZEUGE IM BESTAND!

© 2004-2026 Autohaus Kellner Erfurt GmbH - Alle Rechte vorbehalten - Preisangaben ohne Gewähr und soweit nicht anders ausgewiesen inklusive MwSt.
Änderungen und Irrtümer vorbehalten