Autohaus Kellner Erfurt GmbH
Mühlweg 1 - 99091 Erfurt - Tel.: 0361 / 730240

ALLE MARKEN. EIN PARTNER.



Ihr Ansprechpartner

Herr Frank Beyer
E-Mail: frank.beyer@bmw-service-kellner.de
Telefon: 0361 7302421

BMW X3xDrive 30e M Sport|PANO|360°|AHK|ACC|S+LH...

Angebotsnr.: LA05-68-33836

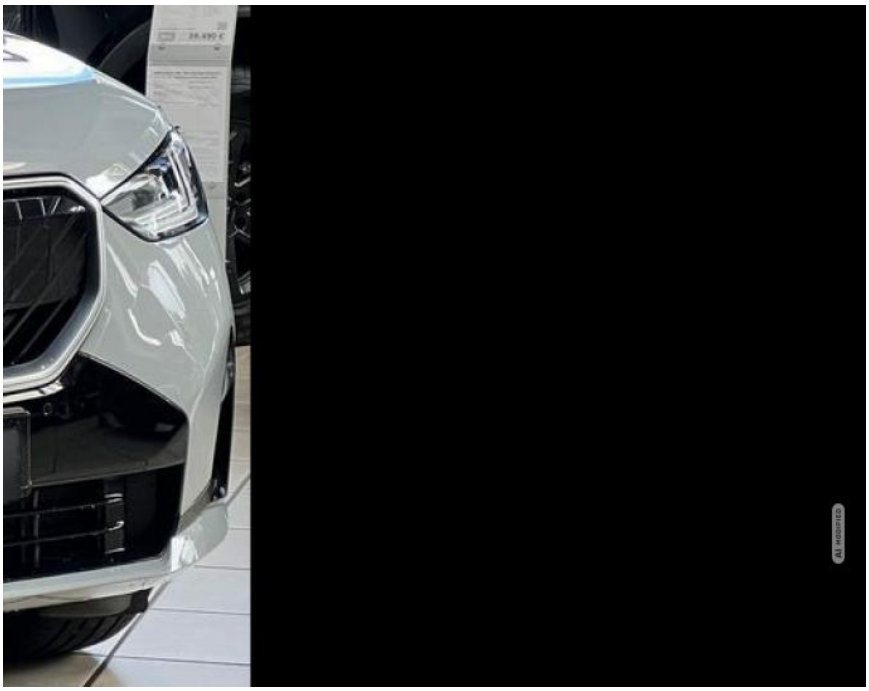











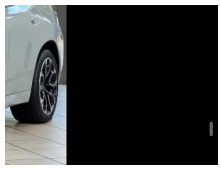



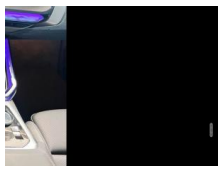

Erstzulassung:	Kilometer:	Farbe:	Leistung:	Kraftstoffart:
20.06.2025	16.237	Grau	220 kW / 299 PS	Plug-In-Hybrid (B)

PREIS
62.490 €

FINANZIERUNGSBEISPIEL
Laufzeit: 72 Monate — Anzahlung: 25 %
Basis-Finanzierung:* — Mtl. Rate:
Zielraten-Finanzierung:** — Mtl. Rate: **787 €**

* Basisfinanzierung: Anzahlung: 15.623 Euro, Laufzeit: 72 Monate, Nettodarlehen: 46.868 Euro, Gesamtbetrag: 72.319 Euro, Zinsätze: 6.78% Sollz. (gebunden), 6.99% eff.
** Zielratenfinanzierung: Anzahlung: 15.623 Euro, Laufzeit: 72 Monate, Nettodarlehen: 46.868 Euro, Zielrate: 0 Euro, Gesamtbetrag: 72.319 Euro, Zinsätze: 6.78% Sollz. (gebunden), 6.99% eff.,
Achtung! Kredite kosten Geld.
Vermittlung für: Ein Angebot der Openbank Deutschland AG, Santander-Platz 1, 41061 Mönchengladbach.
Repräsentatives Beispiel gem. § 17 Abs. 4 PAngV.

Ausstattung

Weiteres
- BMW X3 xDrive30e M Sport
- Plug-in-Hybrid bis zu 88 km elektrische Reichweite
- Ladezeit 0–100 %: ca. 2 Std. 15 Min.
- Highlights
- Unfallfrei & nachlackierungsfrei
- BMW 2+1 Gewährleistung gemäß BMW Gewährleistungsbedingungen
- M Sport
- Standklimatisierung / Vorklimatisierung per My BMW App
- Anhängerkupplung
- schwenkbar
- Anhängelast gebremst bis 2.000 kg
- Stützlast 140 kg
- Panorama-Glasdach
- Driving Assistant Professional
- Innovations-Paket
- BMW Live Cockpit Professional
- Aktive Geschwindigkeitsregelung mit
- Park-Assistent
- 360°-Kamera / Remote 3D View
- Rückfahrkamera
- Elektrisch verstellbare Vordersitze
- Memory-Funktion Fahrersitz
- Lenkradheizung
- Sitzheizung vorn
- 3-Zonen-Klimaautomatik
- Adaptive Fahrwerksdämpfung (EDC/VDC)
- LED-Scheinwerfer
- Komfortzugang
- Ambientebeleuchtung
- Wireless Charging
- Innenraum & Komfort
- BMW Live Cockpit Professional
- BMW Curved Display
- M Sport-Lederlenkrad mit Multifunktion
- Lenkradheizung
- Sportsitze vorn
- Vordersitze elektrisch verstellbar
- Memory-Funktion Fahrersitz
- Sitzheizung vorn
- 3-Zonen-Klimaautomatik mit automatischer Umluft-Control
- Durchladeeinrichtung inkl. Mittelarmlehne hinten
- Komfortzugang
- Ambientebeleuchtung
- Innenraumkamera
- BMW Individual Dachhimmel Anthrazit
- M Interieurdekor Aluminium Feinschliff
- Induktive Ladeschale / Wireless Charging
- Personal eSIM
- BMW My Modes
- Digitalradio DAB+
- Sitzbezug Econeer Vivid Grey Bicolor
- Fußmatten Velours
- Sicherheit & Assistenz
- Driving Assistant Professional
- Aktive Geschwindigkeitsregelung mit Stop&Go-Funktion
- Active Guard

EGA STÄNDIG ÜBER 15.000 FAHRZEUGE IM BESTAND!

© 2004-2026 Autohaus Kellner Erfurt GmbH - Alle Rechte vorbehalten - Preisangaben ohne Gewähr und soweit nicht anders ausgewiesen inklusive MwSt.
Änderungen und Irrtümer vorbehalten