Autohaus Kellner Erfurt GmbH
Mühlweg 1 - 99091 Erfurt - Tel.: 0361 / 730240

ALLE MARKEN. EIN PARTNER.



Ihr Ansprechpartner

Herr Frank Beyer
E-Mail: frank.beyer@bmw-service-kellner.de
Telefon: 0361 7302421

Audi A6 2.0 TFSI E QUATTRO*MATRIX*HUD*360*MEMORY

NK00-1325 **Angebotsnr.:**



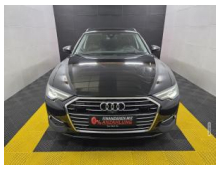

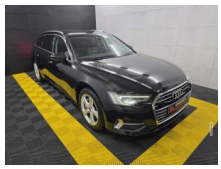

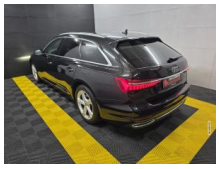











Erstzulassung:	Kilometer:	Farbe:	Leistung:	Kraftstoffart:
01.12.2021	129.849		220 kW / 299 PS	Plug-In-Hybrid (B)

PREIS
31.060 €

FINANZIERUNGSBEISPIEL
Laufzeit: 72 Monate Anzahlung: 25 %
Basis-Finanzierung:* Mtl. Rate:
Zielraten-Finanzierung:** Mtl. Rate: **391 €**

* Basisfinanzierung: Anzahlung: 7.765 Euro, Laufzeit: 72 Monate, Nettodarlehen: 23.295 Euro, Gesamtbetrag: 35.945 Euro, Zinsätze: 6.78% Sollz. (gebunden), 6.99% eff.
** Zielratenfinanzierung: Anzahlung: 7.765 Euro, Laufzeit: 72 Monate, Nettodarlehen: 23.295 Euro, Zielrate: 0 Euro, Gesamtbetrag: 35.945 Euro, Zinsätze: 6.78% Sollz. (gebunden), 6.99% eff.,
Achtung! Kredite kosten Geld.
Vermittlung für: Ein Angebot der Openbank Deutschland AG, Santander-Platz 1, 41061 Mönchengladbach.
Repräsentatives Beispiel gem. § 17 Abs. 4 PAngV.

Ausstattung

Weiteres
- Liebe Kunden
- Audi A6 50 TFSI
- Bis zu 5 Jahre Garantie
- TÜV Neu
- Scheckheftgeplegt
- Komplett aufbereitet
- Nichtraucher-Fahrzeug
- Serien-Ausstattung:
- Airbag Beifahrerseite abschaltbar
- Airbag Fahrer-/Beifahrerseite
- Anti-Blockier-System (ABS)
- Antriebsart: Frontantrieb
- Audi connect (Internetbasierende Dienste)
- Audi connect (Notruf- und Assistance-System)
- Audi Drive Select
- Audi music interface
- Außenspiegel asphärisch
- links
- Außenspiegel asphärisch
- rechts
- Außenspiegel elektr. verstell- und heizbar
- Außenspiegel Wagenfarbe
- Bedienelemente schwarz matt
- Blinkleuchten LED in Außenspiegel integriert
- Dachhimmel Stoff
- Einparkhilfe vorn und hinten
- akustisch und optisch mit selektiver Anzeige (APS Plus)
- Einstiegsleisten mit Aluminiumeinlage
- Elektron. Stabilitäts-Programm (ESP)
- Fahrassistenz-System: Bremsassistent (Audi pre sense front)
- Fahrassistenz-System: Insassen-Schutzsystem (Audi pre sense basic)
- Fahrassistenz-System: Spurverlassenswarnung
- Fahrassistenz-System: Verkehrszeichenerkennung
- Fensterheber elektrisch hinten
- Fensterheber elektrisch vorn
- Frontscheibe Wärmeschutzverglasung
- Funkschlüssel
- Gepäckraumklappe elektr. betätigt (öffnen + schliessen)
- Geschwindigkeits-Regelanlage (Tempomat)
- Getriebe 7-Gang - Doppelkupplungsgetriebe S-tronic
- Glanz-Paket
- Harnstofftank (SCR): 12 Ltr.
- Innenausstattung: Dekoreinlagen Feinlack
- Isofix-Aufnahmen für Kindersitz
- Karosserie: 4-türig
- Kombiinstrument digital (virtual cockpit plus)
- Komfort-Klimaautomatik 2-Zonen
- Kopf-Airbag-System (Sideguard)
- Kraftstofftank: 63 Ltr.

EGA STÄNDIG ÜBER 15.000 FAHRZEUGE IM BESTAND!

© 2004-2026 Autohaus Kellner Erfurt GmbH - Alle Rechte vorbehalten - Preisangaben ohne Gewähr und soweit nicht anders ausgewiesen inklusive MwSt.
Änderungen und Irrtümer vorbehalten