Autohaus Kellner Erfurt GmbH
Mühlweg 1 - 99091 Erfurt - Tel.: 0361 / 730240

ALLE MARKEN. EIN PARTNER.

Ihr Ansprechpartner

Herr Enrico Erbe
E-Mail: enrico.erbe@bmw-service-kellner.de
Telefon: 03628 616916

Volkswagen Tiguan Allspace COMFORTLINE*4M*HUD*AC...

Angebotsnr.: NK00-1306


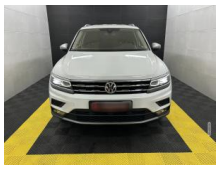

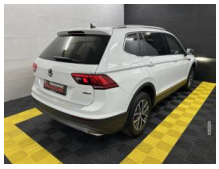






Erstzulassung:	Kilometer:	Farbe:	Leistung:	Kraftstoffart:
01.08.2021	143.489		147 kW / 200 PS	Diesel

PREIS
23.450 €

FINANZIERUNGSBEISPIEL
Laufzeit: 72 Monate — Anzahlung: 25 %
Basis-Finanzierung:* — Mtl. Rate:
Zielraten-Finanzierung:** — Mtl. Rate: **295 €**

* Basisfinanzierung: Anzahlung: 5.863 Euro, Laufzeit: 72 Monate, Nettodarlehen: 17.588 Euro, Gesamtbetrag: 27.139 Euro, Zinsätze: 6.78% Sollz. (gebunden), 6.99% eff.
** Zielratenfinanzierung: Anzahlung: 5.863 Euro, Laufzeit: 72 Monate, Nettodarlehen: 17.588 Euro, Zielrate: 0 Euro, Gesamtbetrag: 27.139 Euro, Zinsätze: 6.78% Sollz. (gebunden), 6.99% eff.,
Achtung! Kredite kosten Geld.
Vermittlung für: Ein Angebot der Openbank Deutschland AG, Santander-Platz 1, 41061 Mönchengladbach.
Repräsentatives Beispiel gem. § 17 Abs. 4 PAngV.

Ausstattung

Weiteres
- Liebe Kunden
- VW Tiguan Allspace Comfortline 4Motion
- Bis zu 5 Jahre Garantie
- TÜV Neu
- Service Neu
- Sehr gute Sommerreifen
- Komplett aufbereitet
- Nichtraucher-Fahrzeug
- Sonderausstattung:
- Ambiente-Paket
- Einstiegsleisten (Aluminium) beleuchtet
- Innenausstattung: Dekoreinlagen Dark Grid
- Türgriffe innen beleuchtet
- vorn
- Ambiente-Beleuchtung
- Leseleuchten vorn und hinten LED
- Anhängerkupplung schwenkbar
- Audio-Navigationssystem Discover Pro Streaming & Internet (Touchscreen
- Bluetooth
- USB)
- Fahrassistenz-System: Verkehrszeichenerkennung
- Sprachsteuerungs-System
- App-Connect inkl. App-Connect Wireless (Apple CarPlay
- Android Auto)
- Ausstattungs-Paket: Easy Open
- Schließ-/Startsystem Keyless Access
- Kofferraumdeckel / Heckklappe elektr. betätigt (öffnen + schliessen)
- Business-Paket Premium mit Navigation
- Winter-Paket
- Scheinwerfer-Reinigungsanlage (SRA)
- Scheibenwaschdüsen heizbar
- Sitzheizung vorn
- Fahrassistenz-System: Verkehrszeichenerkennung
- Sprachsteuerungs-System
- Multimedia-Schnittstelle USB (Typ C) und
- App-Connect inkl. App-Connect Wireless (Apple CarPlay
- Android Auto)
- Active Info-Display (Instrumentenanzeige digital)
- Diebstahl-Warnanlage mit Innenraumüberwachung
- Fahrassistenz-Paket Plus
- Fahrassistenz-System: Spurwechselassistent (Side Assist plus) inkl. Lane Assist und Auspark-Assistent
- Fahrassistenz-System: Spurhalteassistent (Lane Assist)
- Scheinwerfer LED mit dynamischem Kurvenlicht
- Fahrassistenz-System: Dynamische Fernlichtregulierung (Dynamic Light Assist)
- Frontkamera (Multifunktionskamera Frontscheibe)
- Head-up-Display

EGA
STÄNDIG ÜBER 15.000 FAHRZEUGE IM BESTAND!

© 2004-2026 Autohaus Kellner Erfurt GmbH - Alle Rechte vorbehalten - Preisangaben ohne Gewähr und soweit nicht anders ausgewiesen inklusive MwSt.
Änderungen und Irrtümer vorbehalten