Autohaus Kellner Erfurt GmbH
Mühlweg 1 - 99091 Erfurt - Tel.: 0361 / 730240

ALLE MARKEN. EIN PARTNER.

Ihr Ansprechpartner

Herr Christian Jäger
E-Mail: christian.jaeger@bmw-service-kellner.de
Telefon: 0361 7302423

Hyundai Tucson Prime Plug-In Hybrid 4WD Navi Led...

AL33-J091618 **Angebotsnr.:**



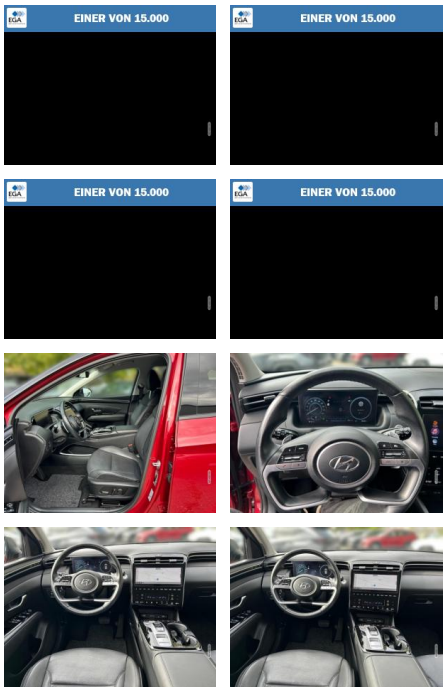

Erstzulassung:	Kilometer:	Farbe:	Leistung:	Kraftstoffart:
01.10.2022	49.690	Rot	195 kW / 265 PS	Plug-In-Hybrid (B)

PREIS
29.510 €

FINANZIERUNGSBEISPIEL
Laufzeit: 72 Monate — Anzahlung: 25 %
Basis-Finanzierung:* — Mtl. Rate:
Zielraten-Finanzierung:** — Mtl. Rate: **372 €**

* Basisfinanzierung: Anzahlung: 7.378 Euro, Laufzeit: 72 Monate, Nettodarlehen: 22.133 Euro, Gesamtbetrag: 34.152 Euro, Zinsätze: 6.78% Sollz. (gebunden), 6.99% eff.
** Zielratenfinanzierung: Anzahlung: 7.378 Euro, Laufzeit: 72 Monate, Nettodarlehen: 22.133 Euro, Zielrate: 0 Euro, Gesamtbetrag: 34.152 Euro, Zinsätze: 6.78% Sollz. (gebunden), 6.99% eff.,
Achtung! Kredite kosten Geld.
Vermittlung für: Ein Angebot der Openbank Deutschland AG, Santander-Platz 1, 41061 Mönchengladbach.
Repräsentatives Beispiel gem. § 17 Abs. 4 PAngV.

Ausstattung

Weiteres
- Getriebe
- Automatik
- Technik
- Allrad
- Bordcomputer
- Start-Stop-Automatik
- Schaltwippen
- Volldigitales Kombiinstrument
- Assistenten
- Totwinkel-Assistent
- Müdigkeitserkennung
- Verkehrszeichenerkennung
- Park-Lenk-Assistent
- Regensensor
- Fernlichtassistent
- Lichtsensor
- Notbremsassistent
- Berganfahrassistent
- Bergabfahrassistent
- Spurhalteassistent
- Spurwechselassistent
- Abstandsregeltempomat
- Abstands-/Kollisionswarner
- Komfort
- Servolenkung
- Zentralverriegelung
- Elektrischer Fensterheber
- Lederausstattung
- Sitzheizung
- Elektrische Aussenspiegel
- Teilbare Ruecksitzlehne
- Tempomat
- Multifunktionslenkrad
- Schlüsselloses Starten
- Elektrische Sitze
- Innenspiegel autom. abblendbar
- Mittelarmlehne
- Lenksaeule einstellbar
- ParkDistanceControl vorne und hinten
- Seitenrollo
- Elektrische Heckklappe
- klimatisierte Sitze
- Schlüsselloser Zugang
- Ambientebeleuchtung
- Lordosenstütze
- Lederlenkrad
- Sitzheizung hinten
- Geschwindigkeitsbegrenzungsanlage
- Klimaautomatik-2-Zonen
- Klimaautomatik-3-Zonen
- Funkfernbedienung
- Sicht
- LED-Hauptscheinwerfer
- LED-Tagfahrlicht
- 360 Grad Kamera
- LED-Rueckleuchten
- Scheinwerferregulierung
- Colorverglasung
- Aussenspiegel beheizbar
- Privacyverglasung
- Sicherheit
- ABS

EGA STÄNDIG ÜBER 15.000 FAHRZEUGE IM BESTAND!

© 2004-2026 Autohaus Kellner Erfurt GmbH - Alle Rechte vorbehalten - Preisangaben ohne Gewähr und soweit nicht anders ausgewiesen inklusive MwSt.
Änderungen und Irrtümer vorbehalten