Autohaus Kellner Erfurt GmbH
Mühlweg 1 - 99091 Erfurt - Tel.: 0361 / 730240

ALLE MARKEN. EIN PARTNER.

Ihr Ansprechpartner

Herr Christian Jäger
E-Mail: christian.jaeger@bmw-service-kellner.de
Telefon: 0361 7302423

Kia pro_cee'd / ProCeed 1.6 T-GDI GT Racing Edit...

CS01-FO26102457 **Angebotsnr.:**









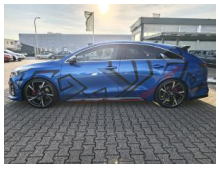


Erstzulassung:	Kilometer:	Farbe:	Leistung:	Kraftstoffart:
30.10.2020	48.190		150 kW / 204 PS	Benzin

PREIS
22.710 €

FINANZIERUNGSBEISPIEL

Laufzeit: 72 Monate	Anzahlung: 25 %
Basis-Finanzierung:*	Mtl. Rate:
Zielraten-Finanzierung:**	Mtl. Rate: **286 €**

* Basisfinanzierung: Anzahlung: 5.678 Euro, Laufzeit: 72 Monate, Nettodarlehen: 17.033 Euro, Gesamtbetrag: 26.282 Euro, Zinsätze: 6.78% Sollz. (gebunden), 6.99% eff.
** Zielratenfinanzierung: Anzahlung: 5.678 Euro, Laufzeit: 72 Monate, Nettodarlehen: 17.033 Euro, Zielrate: 0 Euro, Gesamtbetrag: 26.282 Euro, Zinsätze: 6.78% Sollz. (gebunden), 6.99% eff.,
Achtung! Kredite kosten Geld.
Vermittlung für: Ein Angebot der Openbank Deutschland AG, Santander-Platz 1, 41061 Mönchengladbach.
Repräsentatives Beispiel gem. § 17 Abs. 4 PAngV.

Ausstattung

Besonderheiten

- **Einparkhilfe hinten**
- **Freisprecheinrichtung Bluetooth**
- **USB-Anschluss + AUX-IN-Anschluss**
- **Smartphone Schnittstelle (Apple CarPlay & Android Auto)**
- **Navigations-Paket**
- **Sound-System JBL Premium**
- **Klimaautomatik 2-Zonen**
- **Schiebe-/Hebedach elektrisch (Glas)**
- **Ausstattung GT**
- **Touchscreen-Farbdisplay (7.0 Zoll)**
- **Kombiinstrument digital**
- **Lenkrad heizbar**
- **Lenkrad (Leder)**
- **Auspuffanlage mit Klappensteuerung**
- **Komfort-Paket**
- **Sitzheizung hinten**
- **Sitz vorn links elektr. verstellbar (mit Memory)**

Sicherheit

- Abstandswarner
- Geschwindigkeitsbegrenzungsanlage
- Müdigkeitswarnsystem
- Notrufsystem
- Reifendruckkontrollsystem
- Totwinkel-Assistent
- PDC Park Distance Control hinten
- Anti-Blockiersystem ABS
- Antischlupfregelung ASC+T
- elektronische Stabilitätskontrolle (ESP / DSP)
- Servolenkung
- Geschwindigkeitsregelung (Tempomat)
- Alarmanlage
- Regensensor
- Wegfahrsperre
- Kindersitzbefestigung
- PDC Park Distance Control vorne
- Spurhalteassistent
- Notbremsassistent
- Spurwechselassistent
- **Diebstahl-Warnanlage**
- Wegfahrsperre
- Isofix-Aufnahmen für Kindersitz
- Anti-Blockier-System (ABS)
- Servolenkung elektronisch gesteuert
- Antriebs-Schlupfregelung (TCS)
- Elektron. Stabilitäts-Programm (ESP / ESC)
- **Fahrassistenz-System: Verkehrszeichenerkennung**
- Abbiegelicht
- **Tagfahrlicht LED**
- **Fahrassistenz-System: Spurwechselassistent**
- **Fahrassistenz-System: Fernlichtassistent**
- Airbag Fahrer-/Beifahrerseite
- Seitenairbag
- Warnanlage für Sicherheitsgurte. Fahrer-/Beifahrerseite
- Warnanlage für Sicherheitsgurte hinten

EGA STÄNDIG ÜBER 15.000 FAHRZEUGE IM BESTAND!

© 2004-2026 Autohaus Kellner Erfurt GmbH - Alle Rechte vorbehalten - Preisangaben ohne Gewähr und soweit nicht anders ausgewiesen inklusive MwSt.
Änderungen und Irrtümer vorbehalten