Autohaus Kellner Erfurt GmbH
Mühlweg 1 - 99091 Erfurt - Tel.: 0361 / 730240

ALLE MARKEN. EIN PARTNER.

Ihr Ansprechpartner

Herr Enrico Erbe
E-Mail: enrico.erbe@bmw-service-kellner.de
Telefon: 03628 616916

Volvo V60 Cross Country V60 Cross Country D4 Pro...

Angebotsnr.: LA05-39-054613

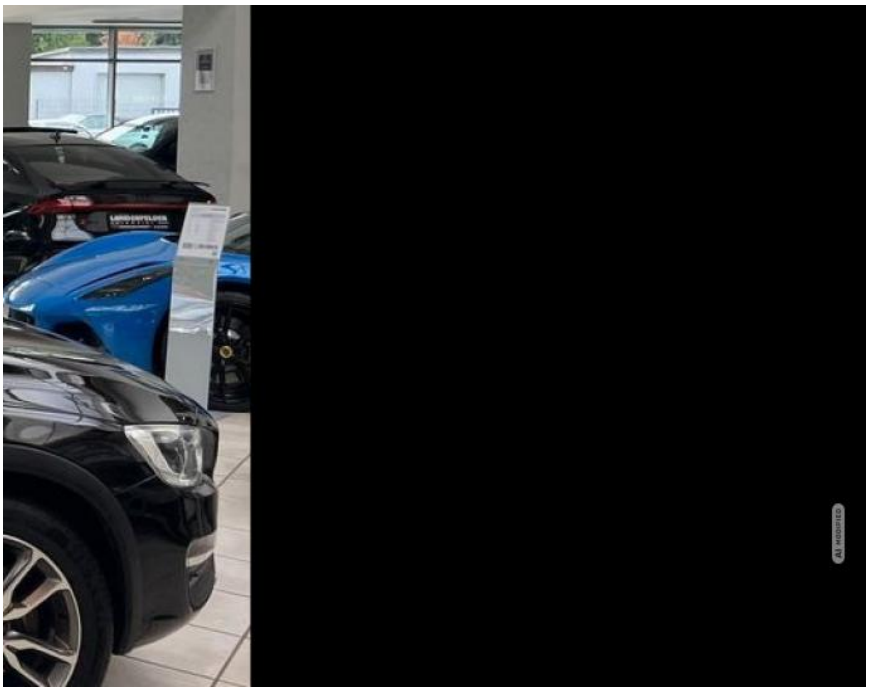
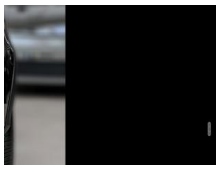

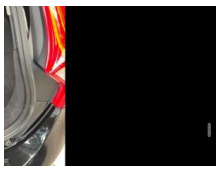

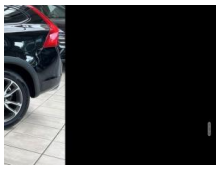

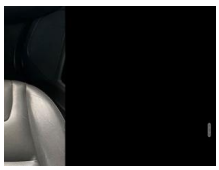
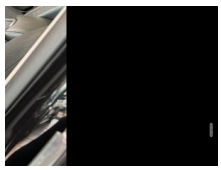

Erstzulassung:	Kilometer:	Farbe:	Leistung:	Kraftstoffart:
20.06.2018	94.929	Schwarz	140 kW / 190 PS	Diesel

PREIS
23.340 €

FINANZIERUNGSBEISPIEL
Laufzeit: 72 Monate — Anzahlung: 25 %
Basis-Finanzierung:* — Mtl. Rate:
Zielraten-Finanzierung:** — Mtl. Rate: **294 €**

* Basisfinanzierung: Anzahlung: 5.835 Euro, Laufzeit: 72 Monate, Nettodarlehen: 17.505 Euro, Gesamtbetrag: 27.011 Euro, Zinsätze: 6.78% Sollz. (gebunden), 6.99% eff.
** Zielratenfinanzierung: Anzahlung: 5.835 Euro, Laufzeit: 72 Monate, Nettodarlehen: 17.505 Euro, Zielrate: 0 Euro, Gesamtbetrag: 27.011 Euro, Zinsätze: 6.78% Sollz. (gebunden), 6.99% eff.,
Achtung! Kredite kosten Geld.
Vermittlung für: Ein Angebot der Openbank Deutschland AG, Santander-Platz 1, 41061 Mönchengladbach. Repräsentatives Beispiel gem. § 17 Abs. 4 PAngV.

Ausstattung

Weiteres
- Volvo V60 Cross Country D4 Pro
- Scheckheftgepflegt bei Volvo Vertragswerkstatt:
- 09/2019 bei 10.650 KM
- 09/2020 bei 24.465 KM
- 09/2021 bei 37.774 KM
- 09/2022 bei 50.294 KM
- 09/2023 bei 62.336 KM
- 09/2024 bei 74.386 KM
- 09/2025 bei 87.210 KM
- -> Aktuell frischer Service durch unsere hauseigene Meistwerkstatt. Fahrzeug wird mit neuer Hauptuntersuchung bereitstellt.
- Highlights:
- Schiebe-/Hebedach elektrisch (Glas)
- Abnehmbare Anhängerkupplung (1.800kg)
- Frontscheibe heizbar
- Einparkhilfe vorn und hinten
- Rückfahrkamera
- Bi-Xenon-Scheinwerfer mit dynamischem Kurvenlicht
- Business-Paket
- Infotainment-System: Sensus Connect mit High Performance Sound
- Freisprechanlage Bluetooth
- Navigationssystem Sensus
- Audiosystem: Radio mit CD-Player
- Sitze vorn elektr. verstellbar (mit Memory)
- Sitzheizung
- Tempomat
- Innen:
- Audiobedienung am Lenkrad
- Fensterheber elektrisch vorn + hinten
- Isofix-Aufnahmen für Kindersitz
- Klimaautomatik 2-Zonen
- Lenkrad (Leder
- 1-farbig) 3-Speichen mit Multifunktion
- Mittelarmlehne vorn mit Ablagefach
- Rücksitzbank 3-teilig
- Sitzheizung vorn
- Infotainment & Kommunikation:
- Audio-Paket High Performance Sound
- Audiosystem: Radio mit CD-Player inkl. MP3-/WMA-Wiedergabefunktion
- Freisprechanlage Bluetooth inkl. Audio-Streaming
- AUX-IN-Anschluss
- Sicherheit & Assistenz:
- Airbag Beifahrerseite
- Airbag Fahrerseite
- Automatische Fahrlichtschaltung / Lichtsensor
- Bordcomputer
- Einparkhilfe hinten
- Fahrassistenz-System: Berganfahr-Assistent (HSA)
- Fahrassistenz-System: Bremsassistent
- Fahrassistenz-System: City-Safety-System (Autonomer Notbrems-Assistent)
- Geschwindigkeits-Regelanlage (Tempomat)

EGA
STÄNDIG ÜBER 15.000 FAHRZEUGE IM BESTAND!

© 2004-2026 Autohaus Kellner Erfurt GmbH - Alle Rechte vorbehalten - Preisangaben ohne Gewähr und soweit nicht anders ausgewiesen inklusive MwSt.
Änderungen und Irrtümer vorbehalten