Autohaus Kellner Erfurt GmbH
Mühlweg 1 - 99091 Erfurt - Tel.: 0361 / 730240

ALLE MARKEN. EIN PARTNER.

Ihr Ansprechpartner

Herr Christian Jäger
E-Mail: christian.jaeger@bmw-service-kellner.de
Telefon: 0361 7302423

Renault ZOE ZE50 R135 Riviera Kauf-Bat. CCS LED ...

AP08-GWAHA50 **Angebotsnr.:**


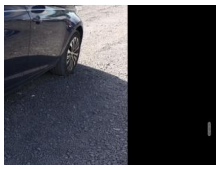

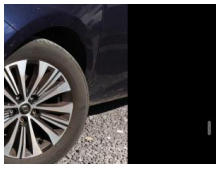
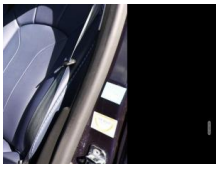


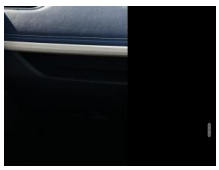


Erstzulassung:	Kilometer:	Farbe:	Leistung:	Kraftstoffart:
12.09.2022	27.000	Blau	100 kW / 136 PS	Elektro

PREIS
22.410 €

FINANZIERUNGSBEISPIEL
Laufzeit: 72 Monate — Anzahlung: 25 %
Basis-Finanzierung:* — Mtl. Rate:
Zielraten-Finanzierung:** — Mtl. Rate: **282 €**

* Basisfinanzierung: Anzahlung: 5.603 Euro, Laufzeit: 72 Monate, Nettodarlehen: 16.808 Euro, Gesamtbetrag: 25.935 Euro, Zinsätze: 6.78% Sollz. (gebunden), 6.99% eff.
** Zielratenfinanzierung: Anzahlung: 5.603 Euro, Laufzeit: 72 Monate, Nettodarlehen: 16.808 Euro, Zielrate: 0 Euro, Gesamtbetrag: 25.935 Euro, Zinsätze: 6.78% Sollz. (gebunden), 6.99% eff.,
Achtung! Kredite kosten Geld.
Vermittlung für: Ein Angebot der Openbank Deutschland AG, Santander-Platz 1, 41061 Mönchengladbach.
Repräsentatives Beispiel gem. § 17 Abs. 4 PAngV.

Ausstattung

Weiteres
- Schnellladevorrichtung (CCS-Ladedose)
- Sonderlackierung Nacht-Blau
- Fahrassistenz-System: Verkehrszeichenerkennung mit Geschwindigkeits-Warnanzeige
- Klimaautomatik
- LM-Felgen 16 Zoll
- Reifen 195/55 R16
- Smartphone Schnittstelle
- Komfort-Paket (Fensterheber elektr. mit Impulsgeber links vorn / Fensterheber elektrisch hinten)
- Multimedia-System Easy Link mit Navigationssystem (Touchscreen 9
- 3) (Radioempfang digital (DAB+) / Freisprecheinrichtung (Bluetooth) mit Sprachsteuerung / USB-Anschluss inkl. AUX-IN-Anschluss (Plug & Music) / Audio-/Radio-Fernbedienung am Lenkrad)
- Geschwindigkeits-Regelanlage (Tempomat)
- Safety-Paket (Fahrassistenz-System: Aktiver Notbrems-Assistent / Rückfahrkamera / Nebelscheinwerfer LED / Einparkhilfe vorn und hinten)
- Winter-Paket (Lenkrad heizbar / Sitzheizung vorn / Lenkrad (Leder))
- Außenspiegel Wagenfarbe
- Elektromotor 51 kW
- Fahrzeug mit HV-Kauf-Batterie
- Frontscheibe Akustikglas
- Geräuschsimulator (Außensound)
- Gurtstraffer
- Heckscheibe heizbar
- HV-Batterie 52 kWh
- Induktionsladeschale für Smartphone
- Innenspiegel mit Abblendautomatik
- Karosserie: 5-türig
- Kombiinstrument digital (10
- 0 Zoll)
- Ladekabel mit Typ2/Typ2 (Mode 3)
- Leistungsvariante R135
- Lendenwirbelstütze vorn
- Lenksäule (Lenkrad) höhenverstellbar
- Mittelkonsole
- Modellpflege
- Parkbremse elektrisch mit Auto-Hold-Funktion
- Reifen-Reparaturkit
- Sicherheitsgurte vorn höhenverstellbar
- Sonnenblenden mit Spiegel (beleuchtet)
- Steckdose (12V-Anschluß)
- Türgriffe außen Wagenfarbe
- Untersteuerungskontrolle (USC)
- Wärmepumpe für Heizungs-/Klimaanlage
- Warnanlage für Sicherheitsgurte
- 2. USB-Anschluss in Mittelkonsole
- Anti-Blockier-System (ABS)
- Bremsassistent
- Antischlupfregelung (ASR)
- Elektron. Stabilitäts-Programm (ESP)
- Wegfahrsperre
- Getriebe für Elektrofahrzeug

EGA STÄNDIG ÜBER 15.000 FAHRZEUGE IM BESTAND!

© 2004-2026 Autohaus Kellner Erfurt GmbH - Alle Rechte vorbehalten - Preisangaben ohne Gewähr und soweit nicht anders ausgewiesen inklusive MwSt.
Änderungen und Irrtümer vorbehalten