Autohaus Kellner Erfurt GmbH
Mühlweg 1 - 99091 Erfurt - Tel.: 0361 / 730240

ALLE MARKEN. EIN PARTNER.

Ihr Ansprechpartner

Herr Enrico Erbe
E-Mail: enrico.erbe@bmw-service-kellner.de
Telefon: 03628 616916

Audi A4 AVANT 35 TDI MILD-HYBRID*360°*AMBI*DIGI...

NK00-1264 **Angebotsnr.:**

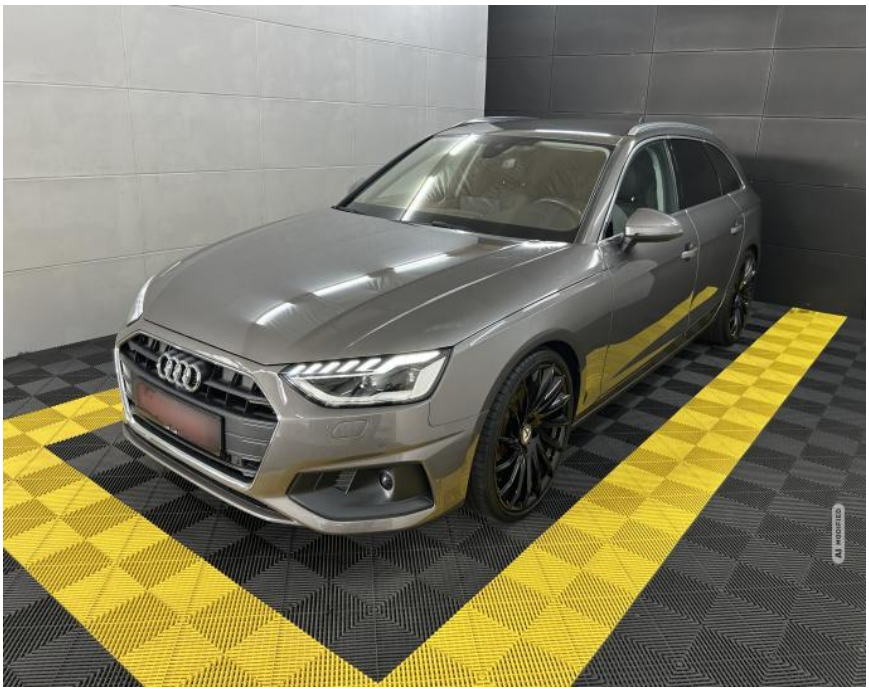

















Erstzulassung:	Kilometer:	Farbe:	Leistung:	Kraftstoffart:
01.08.2019	69.312		120 kW / 163 PS	Diesel

PREIS
24.370 €

FINANZIERUNGSBEISPIEL
Laufzeit: 72 Monate — Anzahlung: 25 %
Basis-Finanzierung:* — Mtl. Rate:
Zielraten-Finanzierung:** — Mtl. Rate: **307 €**

* Basisfinanzierung: Anzahlung: 6.093 Euro, Laufzeit: 72 Monate, Nettodarlehen: 18.278 Euro, Gesamtbetrag: 28.203 Euro, Zinsätze: 6.78% Sollz. (gebunden), 6.99% eff.
** Zielratenfinanzierung: Anzahlung: 6.093 Euro, Laufzeit: 72 Monate, Nettodarlehen: 18.278 Euro, Zielrate: 0 Euro, Gesamtbetrag: 28.203 Euro, Zinsätze: 6.78% Sollz. (gebunden), 6.99% eff.,
Achtung! Kredite kosten Geld.
Vermittlung für: Ein Angebot der Openbank Deutschland AG, Santander-Platz 1, 41061 Mönchengladbach.
Repräsentatives Beispiel gem. § 17 Abs. 4 PAngV.

Ausstattung

Weiteres
- Liebe Kunden
- Audi A4 35TDI
- Bis zu 5 Jahre Garantie
- TÜV bis 06.2028
- Scheckheftgeplegt
- Komplett aufbereitet
- Nichtraucher-Fahrzeug
- Sonderausstattung:
- Ambiente-Beleuchtung
- Assistenz-Paket Stadt mit Assistenz-Paket Parken
- Assistenz-Paket Stadt
- Fahrassistenz-System: Spurwechselassistent (Side Assist)
- Einparkhilfe vorn und hinten
- akustisch und optisch mit selektiver Anzeige (APS Plus)
- Fahrassistenz-System: Insassen-Schutzsystem (Audi pre sense basic) inkl. Audi pre sense rear
- Rückfahrkamera
- Fahrassistenz-System: Ausstiegswarnung
- Fahrassistenz-System: Querverkehrs-Assistent Heck
- Assistenz-Paket Parken
- Fahrassistenz-System: Parklenkassistent
- Kamerasystem Umgebungsansicht (Top View)
- Außenspiegel elektr. verstell-
- heiz- und anklappbar
- mit Abblendautomatik
- Bluetooth-Freisprecheinrichtung mit Spracherkennung (Audi Phone Box)
- Dachreling (Aluminium)
- Frontscheibe Klimakomfort / Akustikglas
- heizbar
- Fzg. ohne Leichtlaufreifen
- Glanz-Paket
- Harnstofftank (SCR): 24 Ltr.
- Innenspiegel mit Abblendautomatik
- Kindersicherheits-Paket
- Isofix-Aufnahmen für Kindersitz
- Isofix-Aufnahmen für Kindersitz an Beifahrersitz
- Kombiinstrument digital (virtual cockpit plus)
- Komfortschlüssel mit sensorgesteuerter Heckklappenentriegelung inkl. (öffnen + schliessen)
- Schließ-/Startsystem Advanced Key (Komfortschlüssel)
- Gepäckraumklappe elektr. betätigt (öffnen + schliessen)
- Kraftstofftank: 54 Ltr.
- Lenkrad (Sport/Leder - 3-Speichen) mit Multifunktion und Schaltfunktion
- LM-Felgen 7x16 (Schmiede-Leichtbaurad
- für Winterbereifung)
- Matrix-LED-Scheinwerfer
- Heckleuchten LED mit dynamischem Blinklicht
- Scheinwerfer-Reinigungsanlage (SRA)
- Metallic-Lackierung

EGA STÄNDIG ÜBER 15.000 FAHRZEUGE IM BESTAND!

© 2004-2026 Autohaus Kellner Erfurt GmbH - Alle Rechte vorbehalten - Preisangaben ohne Gewähr und soweit nicht anders ausgewiesen inklusive MwSt.
Änderungen und Irrtümer vorbehalten