Autohaus Kellner Erfurt GmbH
Mühlweg 1 - 99091 Erfurt - Tel.: 0361 / 730240

ALLE MARKEN. EIN PARTNER.



Ihr Ansprechpartner

Herr Frank Beyer
E-Mail: frank.beyer@bmw-service-kellner.de
Telefon: 0361 7302421

Audi Q2 30 TFSI S line Navi LED Kamera LM17

BR02-63641 **Angebotsnr.:**







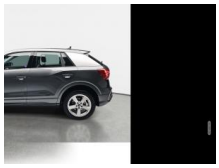

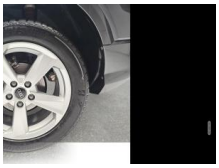









Erstzulassung:	Kilometer:	Farbe:	Leistung:	Kraftstoffart:
01.06.2025	12.620	Grau	85 kW / 116 PS	Benzin

PREIS
25.860 €

FINANZIERUNGSBEISPIEL
Laufzeit: 72 Monate — Anzahlung: 25 %
Basis-Finanzierung:* — Mtl. Rate:
Zielraten-Finanzierung:** — Mtl. Rate: **326 €**

* Basisfinanzierung: Anzahlung: 6.465 Euro, Laufzeit: 72 Monate, Nettodarlehen: 19.395 Euro, Gesamtbetrag: 29.927 Euro, Zinsätze: 6.78% Sollz. (gebunden), 6.99% eff.
** Zielratenfinanzierung: Anzahlung: 6.465 Euro, Laufzeit: 72 Monate, Nettodarlehen: 19.395 Euro, Zielrate: 0 Euro, Gesamtbetrag: 29.927 Euro, Zinsätze: 6.78% Sollz. (gebunden), 6.99% eff.,
Achtung! Kredite kosten Geld.
Vermittlung für: Ein Angebot der Openbank Deutschland AG, Santander-Platz 1, 41061 Mönchengladbach.
Repräsentatives Beispiel gem. § 17 Abs. 4 PAngV.

Ausstattung

Weiteres
- Paket: Parken - Einparkhilfe vorn und hinten
- optisch (APS Plus) - Rückfahrkamera
- Fahrassistenz-System: Anfahr-Assistent (hold assist)
- Wegfahrsperre (elektronisch)
- Wärmeschutzverglasung grün getönt (seitlich / hinten)
- Zentralverriegelung
- Audi connect (Internetbasierende Dienste)
- Audi Smartphone Interface
- Gepäckraumklappe elektr. betätigt (öffnen + schliessen)
- Geschwindigkeits-Regelanlage (Tempomat) - Geschwindigkeits-Begrenzer
- LED Heckleuchten
- Innenausstattung: Dekoreinlagen Diamantlack silbergrau
- Mittelarmlehne vorn Komfortausstattung
- Dachhimmel Stoff
- titangrau
- Sitzbezug / Polsterung: Stoff Index
- Innenausstattung: Aluminium-Optik (Applikationen)
- Komfort-Klimaautomatik 2-Zonen
- Außenspiegel elektr. verstell-
- heiz- und anklappbar - lackiert - integrierter Blinker
- Paket: Sicht - Licht- und Regensensor - Innenspiegel mit Abblendautomatik
- Panorama-Ausstelldach elektrisch
- Lackierung: Perleffekt-Lackierung
- Schließ-/Startsystem Advanced Key (Komfortschlüssel)
- Start-Stop-Knopf
- Paket: Winter - Sitzheizung vorn
- Standheizung
- Airbag: Fahrer-/Beifahrerseite - Airbag Beifahrerseite abschaltbar
- Anti-Blockier-System (ABS)
- Antriebsart: Frontantrieb
- Audi connect (Notruf- und Assistance-System)
- Dachspoiler
- Einstiegsleisten mit Aluminiumeinlage und Schriftzug
- beleuchtet
- Elektron. Stabilitäts-Programm (ESP)
- Fahrassistenz-System: Bremsassistent (Audi pre sense front)
- Fahrassistenz-System: Spurverlassenswarnung
- Fahrassistenz-System: Verkehrszeichenerkennung
- Frontscheibe mit Bandfilter oben
- Getriebe: 6-Gang
- Isofix-Aufnahmen für Kindersitz
- Kombiinstrument digital (virtual cockpit)
- Airbag: Kopf-Airbag-System (Sideguard)
- Kopfstützen vorne (2-fach) und

EGA
STÄNDIG ÜBER 15.000 FAHRZEUGE IM BESTAND!

© 2004-2026 Autohaus Kellner Erfurt GmbH - Alle Rechte vorbehalten - Preisangaben ohne Gewähr und soweit nicht anders ausgewiesen inklusive MwSt.
Änderungen und Irrtümer vorbehalten