Autohaus Kellner Erfurt GmbH
Mühlweg 1 - 99091 Erfurt - Tel.: 0361 / 730240

ALLE MARKEN. EIN PARTNER.



Ihr Ansprechpartner

Herr Frank Beyer
E-Mail: frank.beyer@bmw-service-kellner.de
Telefon: 0361 7302421

Volkswagen T-Roc 1.5 TSI DSG R-Line Navi LED 18 ...

BR02-02615 **Angebotsnr.:**









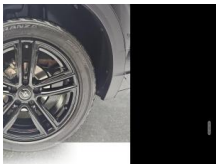









Erstzulassung:	Kilometer:	Farbe:	Leistung:	Kraftstoffart:
01.07.2024	9.610	Schwarz	110 kW / 150 PS	Benzin

PREIS
29.500 €

FINANZIERUNGSBEISPIEL
Laufzeit: 72 Monate — Anzahlung: 25 %
Basis-Finanzierung:* — Mtl. Rate:
Zielraten-Finanzierung:** — Mtl. Rate: **372 €**

* Basisfinanzierung: Anzahlung: 7.375 Euro, Laufzeit: 72 Monate, Nettodarlehen: 22.125 Euro, Gesamtbetrag: 34.140 Euro, Zinsätze: 6.78% Sollz. (gebunden), 6.99% eff.
** Zielratenfinanzierung: Anzahlung: 7.375 Euro, Laufzeit: 72 Monate, Nettodarlehen: 22.125 Euro, Zielrate: 0 Euro, Gesamtbetrag: 34.140 Euro, Zinsätze: 6.78% Sollz. (gebunden), 6.99% eff.,
Achtung! Kredite kosten Geld.
Vermittlung für: Ein Angebot der Openbank Deutschland AG, Santander-Platz 1, 41061 Mönchengladbach.
Repräsentatives Beispiel gem. § 17 Abs. 4 PAngV.

Ausstattung

Weiteres
- Fahrassistenz-System: Autom. Distanzregelung (ACC inkl. Stop&Go-Funktion und Geschw.-Begrenzer)
- Gepäckraumklappe elektrisch
- Fahrassistenz-System: Berganfahr-Assistent
- Fahrassistenz-System: Fernlichtregulierung (Light Assist)
- Fahrassistenz-System: Fußgängererkennung
- Fahrassistenz-System: Parklenkassistent (Park Assist)
- Fahrassistenz-System: Spurhalteassistent (Lane Assist)
- Fahrassistenz-System: Umfeldbeobachtungssystem (Front assist) mit City-Notbremsfunktion
- Fahrassistenz-System: Verkehrszeichenerkennung
- Fensterheber elektrisch vorn und hinten
- Frontscheibe Verbundglas getönt
- Fußraumbeleuchtung vorn
- Gepäckraumboden höhenverstellbar
- Getriebe: 7-Gang - Doppelkupplungsgetriebe DSG
- LED Heckleuchten
- dunkelrot
- Heckscheibenwischer
- Innenausstattung: Dekoreinlagen Lave Stone Black
- Innenraumfilter: Aktiv Kombifilter
- Paket: Sicht - Licht-/Regensensor - Innenspiegel mit Abblendautomatik
- Isofix-Aufnahmen für Kindersitz an Rücksitz
- Airbag: Kopf-Airbag-System vorn und hinten inkl. Seitenairbag vorn
- Kopfstützen hinten (3-fach)
- Sitze: Lendenwirbelstützen vorn
- Lenkung: Lenkrad (Leder) mit Multifunktion
- Schaltfunktion und heizbar
- Leseleuchten vorn und hinten LED
- Mittelarmlehne vorn
- Modellpflege
- Multimedia-Schnittstelle 2 x USB (Typ C) vorn und 2 x USB-Ladeanschluß (Typ C) Mittelkonsole hinten (45 W)
- Notrufsystem
- Otto-Partikelfilter (OPF)
- Parkbremse elektrisch mit Auto-Hold-Funktion
- Pedale Edelstahl
- Audiosystem: Radioempfang digital (DAB+)
- Räder: Reifen-Reparaturkit (Tire Mobility Set)
- Räder: Reifenkontroll-Anzeige
- Rücksitzlehne geteilt mit Mittelarmlehne
- Schadstoffarm nach Abgasnorm Euro 6e
- Schalt-/Wählhebelgriff Leder
- LED-Plus Scheinwerfer -

EGA
STÄNDIG ÜBER 15.000 FAHRZEUGE IM BESTAND!

© 2004-2026 Autohaus Kellner Erfurt GmbH - Alle Rechte vorbehalten - Preisangaben ohne Gewähr und soweit nicht anders ausgewiesen inklusive MwSt.
Änderungen und Irrtümer vorbehalten