Autohaus Kellner Erfurt GmbH
Mühlweg 1 - 99091 Erfurt - Tel.: 0361 / 730240

ALLE MARKEN. EIN PARTNER.

Ihr Ansprechpartner

Herr Enrico Erbe
E-Mail: enrico.erbe@bmw-service-kellner.de
Telefon: 03628 616916

Mercedes-Benz GLC 300 GLC300de PHEV Avantgarde 4...

Angebotsnr.: LA05-74-11592

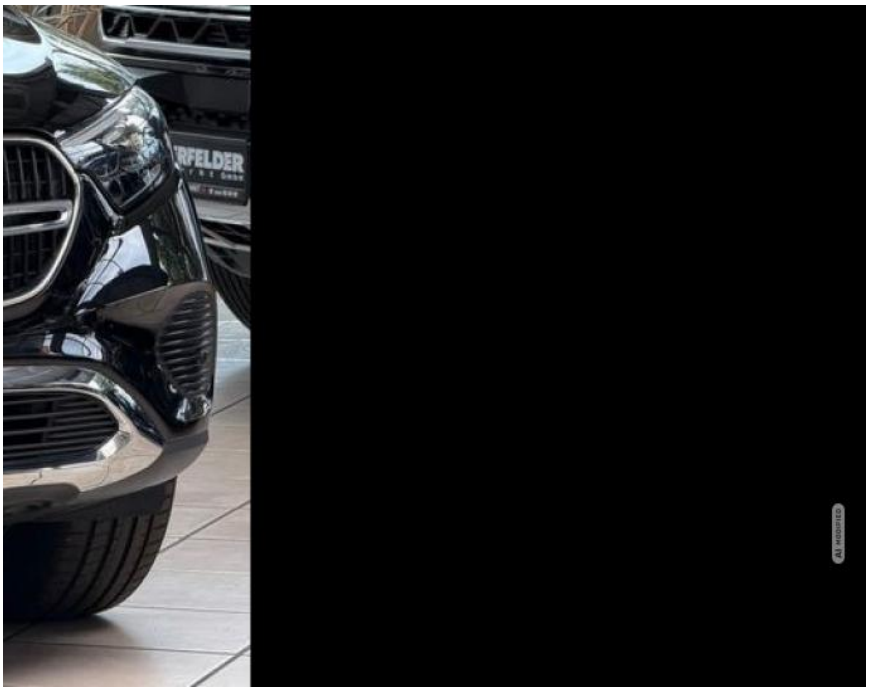
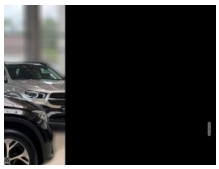


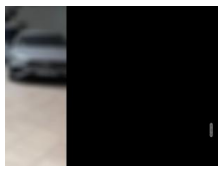
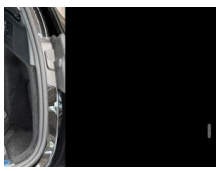




Erstzulassung:	Kilometer:	Farbe:	Leistung:	Kraftstoffart:
20.10.2025	2.755	Schwarz	245 kW / 333 PS	Plug-In-Hybrid (D)

PREIS
60.420 €

FINANZIERUNGSBEISPIEL
Laufzeit: 72 Monate — Anzahlung: 25 %
Basis-Finanzierung:* — Mtl. Rate:
Zielraten-Finanzierung:** — Mtl. Rate: **761 €**

* Basisfinanzierung: Anzahlung: 15.105 Euro, Laufzeit: 72 Monate, Nettodarlehen: 45.315 Euro, Gesamtbetrag: 69.923 Euro, Zinsätze: 6.78% Sollz. (gebunden), 6.99% eff.
** Zielratenfinanzierung: Anzahlung: 15.105 Euro, Laufzeit: 72 Monate, Nettodarlehen: 45.315 Euro, Zielrate: 0 Euro, Gesamtbetrag: 69.923 Euro, Zinsätze: 6.78% Sollz. (gebunden), 6.99% eff.,
Achtung! Kredite kosten Geld.
Vermittlung für: Ein Angebot der Openbank Deutschland AG, Santander-Platz 1, 41061 Mönchengladbach.
Repräsentatives Beispiel gem. § 17 Abs. 4 PAngV.

Ausstattung

Weiteres
- Mercedes-Benz GLC300 de Avantgarde 4Matic
- Highlights:
- Sitze vorn elektr. verstellbar (mit Memory)
- Park-Paket mit 360° Kamera
- Tempomat mit Abstandsregelung / Distronic Plus
- Anhängerkupplung (Kugelkopf schwenkbar)
- Aufladesystem Gleichstrom (DC)
- Frontscheibe und Verbundsicherheitsglas (VSG) mit Akustikfolie
- Ambiente-Beleuchtung (Plus) mit direkter Lichtlinie
- Lenkrad heizbar
- Surround-System Burmester
- Induktionsladeschale für Smartphone
- Digitales Instrumenten-Display
- Sitzheizung vorn
- Innen:
- Klimaautomatik (Thermatic 2-Zonen)
- Lenkrad (Leder)
- Lenkrad (Sport) mit Multifunktion
- Infotainment & Kommunikation:
- Mercedes-Benz Notrufsystem
- Sicherheit & Assistenz:
- Airbag Fahrer-/Beifahrerseite
- Fahrassistenz-System: aktiver Spurhalteassistent
- Fahrassistenz-System: Attention-Assist (Müdigkeitserkennungs-Sensor)
- Fahrassistenz-System: Bergabfahrkontrolle (Downhill-Speed-Regulation)
- Fahrassistenz-System: Fernlichtassistent Adaptive plus
- Außenspiegel mit Totwinkel-Assistent
- Knieairbag Fahrerseite
- Kopf-Airbag-System (Windowbag)
- Seitenairbag (Sidebag) vorn
- Service-System: MBUX Navigation Premium
- Navigationssystem: Festplattennavigation
- Zentral-Display (OLED)
- Außen:
- Dachreling (Aluminium)
- Heckklappe mit automatischem Öffnungs- und Schließsystem
- Außenspiegel elektr. anklappbar
- Außenspiegel mit Umfeldleuchte und Projektionsfunktion
- Außen-/Innenspiegel mit Abblendautomatik
- Räder & Technik:
- Anti-Blockier-System (ABS)
- Bremsanlage mit großen Bremsscheiben (Hochleistungs-Bremssystem)
- Niveauregulierung
- Sonstiges:
- Aufladesystem Wechselstrom (AC)
- Elektromotor 115 kW (Hybridantrieb)
- Schadstoffarm nach Abgasnorm Euro 6e
- Service-System: Fingerabdruck-Scanner

EGA
STÄNDIG ÜBER 15.000 FAHRZEUGE IM BESTAND!

© 2004-2026 Autohaus Kellner Erfurt GmbH - Alle Rechte vorbehalten - Preisangaben ohne Gewähr und soweit nicht anders ausgewiesen inklusive MwSt.
Änderungen und Irrtümer vorbehalten