Autohaus Kellner Erfurt GmbH
Mühlweg 1 - 99091 Erfurt - Tel.: 0361 / 730240

ALLE MARKEN. EIN PARTNER.

Ihr Ansprechpartner

Herr Torsten Hein
E-Mail: torsten.hein@bmw-service-kellner.de
Telefon: 0361 7302424

Volkswagen Caddy 1.5 TSI L1HI Klima Winter PDC K...

BR02-63117 **Angebotsnr.:**

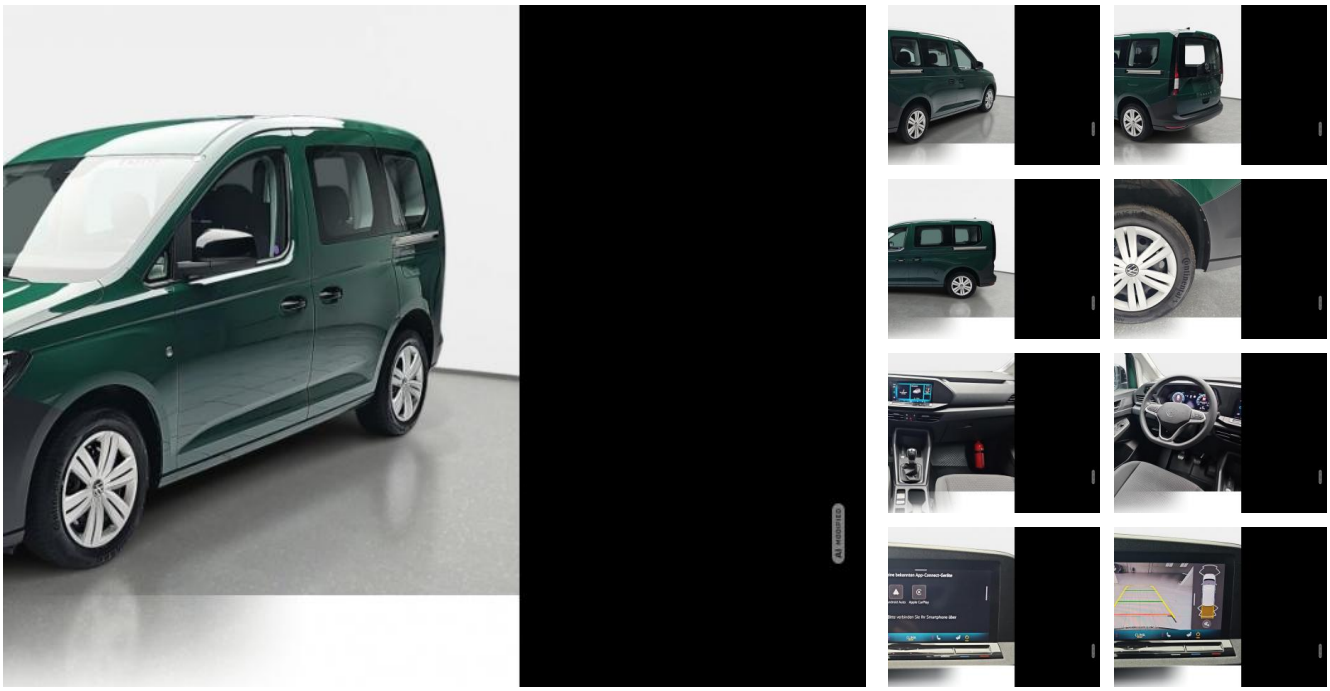

Erstzulassung:	Kilometer:	Farbe:	Leistung:	Kraftstoffart:
01.04.2025	11.640	Grün	85 kW / 116 PS	Benzin

PREIS
29.600 €

FINANZIERUNGSBEISPIEL
Laufzeit: 72 Monate — Anzahlung: 25 %
Basis-Finanzierung:* — Mtl. Rate:
Zielraten-Finanzierung:** — Mtl. Rate: **373 €**

* Basisfinanzierung: Anzahlung: 7.400 Euro, Laufzeit: 72 Monate, Nettodarlehen: 22.200 Euro, Gesamtbetrag: 34.255 Euro, Zinsätze: 6.78% Sollz. (gebunden), 6.99% eff.
** Zielratenfinanzierung: Anzahlung: 7.400 Euro, Laufzeit: 72 Monate, Nettodarlehen: 22.200 Euro, Zielrate: 0 Euro, Gesamtbetrag: 34.255 Euro, Zinsätze: 6.78% Sollz. (gebunden), 6.99% eff.,
Achtung! Kredite kosten Geld.
Vermittlung für: Ein Angebot der Openbank Deutschland AG, Santander-Platz 1, 41061 Mönchengladbach.
Repräsentatives Beispiel gem. § 17 Abs. 4 PAngV.

Ausstattung

Weiteres
- Außenspiegel elektr. verstell-
- heiz- und anklappbar
- Digital Cockpit PRO (Instrumentenanzeige digital)
- Paket: Parken - Einparkhilfe vorn und hinten - Rückfahrkamera (Rear View)
- Startsystem Keyless Access
- Bodenbelag vorn und im Fahrgast-/Laderaum (Gummi)
- Räder: Stahlfelgen (schwarz) mit Ganzjahresreifen 205/60 R16
- Paket: Winter - Sitzheizung vorne - Standheizung (mit Funkfernbedienung)
- Sitze: 2.Sitzreihe Sitzbank klapp-
- wickel- und herausnehmbar
- Ablagefächer in Dachkonsole
- Airbag: Fahrer-/Beifahrerseite
- Beifahrerairbag abschaltbar
- Anti-Blockier-System (ABS)
- Antriebsart: Frontantrieb
- Audiosystem Composition (Touchscreen-Farbdisplay 10 Zoll)
- Automatische Fahrlichtschaltung (ALS)
- Telefon: Bluetooth-Schnittstelle für Mobiltelefon
- Elektron. Stabilitäts-Programm (ESP) Bremsassistent
- ASR/ABS
- Fahrassistenz-System: Abbiegebremsfunktion und Ausweichunterstützung
- Fahrassistenz-System: Ablenkungs- und Müdigkeitserkennung
- Fahrassistenz-System: Multikollisionsbremse (Multi Collision Brake)
- Fahrassistenz-System: Spurhalteassistent (Lane Assist)
- Fahrassistenz-System: Umfeldbeobachtungssystem (Front assist) mit City-Notbremsfunktion
- Fahrassistenz-System: Verkehrszeichenerkennung
- Fensterheber elektrisch vorn
- Laderaum: Gepäckraumabdeckung - Verzurrösen im Gepäck-/Laderaum
- Geschwindigkeits-Regelanlage (Tempomat) incl. Geschwindigkeits-Begrenzer
- Getriebe: 6-Gang
- Getränkehalter vorn
- Handschuhfach mit Klappe
- beleuchtet
- Heckklappe mit Verglasung
- heizbar mit Heckwischer
- Heckleuchten Standard
- Innenausstattung: Dekoreinlagen matt
- Innenspiegel abblendbar
- Isofix-Aufnahmen für Kindersitz an Rücksitze (inkl. i-Size-Kindersitze)
- Kindersicherung im Fahrgastraum elektr. betätigt
- Klimaanlage

EGA STÄNDIG ÜBER 15.000 FAHRZEUGE IM BESTAND!

© 2004-2026 Autohaus Kellner Erfurt GmbH - Alle Rechte vorbehalten - Preisangaben ohne Gewähr und soweit nicht anders ausgewiesen inklusive MwSt.
Änderungen und Irrtümer vorbehalten