Autohaus Kellner Erfurt GmbH
Mühlweg 1 - 99091 Erfurt - Tel.: 0361 / 730240

ALLE MARKEN. EIN PARTNER.

Ihr Ansprechpartner

Herr Torsten Hein
E-Mail: torsten.hein@bmw-service-kellner.de
Telefon: 0361 7302424

Cupra Leon 2.0TDI *AHK RFK SHZ LHZ NAVI ACC PDC ...

AH87-R121667**Angebotsnr.:**






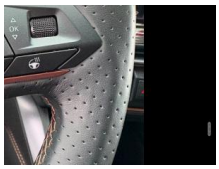


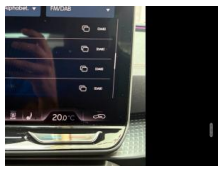

Erstzulassung:	Kilometer:	Farbe:	Leistung:	Kraftstoffart:
20.07.2025	32.835	Grau	110 kW / 150 PS	Diesel

PREIS
32.050 €

FINANZIERUNGSBEISPIEL
Laufzeit: 72 Monate — Anzahlung: 25 %
Basis-Finanzierung:* — Mtl. Rate:
Zielraten-Finanzierung:** — Mtl. Rate: **404 €**

* Basisfinanzierung: Anzahlung: 8.013 Euro, Laufzeit: 72 Monate, Nettodarlehen: 24.038 Euro, Gesamtbetrag: 37.091 Euro, Zinsätze: 6.78% Sollz. (gebunden), 6.99% eff.
** Zielratenfinanzierung: Anzahlung: 8.013 Euro, Laufzeit: 72 Monate, Nettodarlehen: 24.038 Euro, Zielrate: 0 Euro, Gesamtbetrag: 37.091 Euro, Zinsätze: 6.78% Sollz. (gebunden), 6.99% eff.,
Achtung! Kredite kosten Geld.
Vermittlung für: Ein Angebot der Openbank Deutschland AG, Santander-Platz 1, 41061 Mönchengladbach.
Repräsentatives Beispiel gem. § 17 Abs. 4 PAngV.

Ausstattung

Weiteres
- Abdeckkappen Außenspiegel Dark Aluminium Airbag Beifahrerseite abschaltbar Airbag Fahrer-/Beifahrerseite Antriebsart: Frontantrieb Außenspiegel elektr. verstell-
- heiz- und anklappbar mit Spiegelabsenkung und Welcome Light Connectivity-Box Dachhimmel schwarz Differentialsperre (Vorderachse) Einparkhilfe vorn und hinten Einstiegsleisten vorn beleuchtet Elektron. Differentialsperre (XDS) Fahrassistenz-System: Autom. Distanzregelung (ACC / PCC) mit vorausschauender Geschw.-Regelung Fahrassistenz-System: Automatische Distanzregelung (ACC) Fahrassistenz-System: Fahrprofilauswahl (CUPRA Drive Profile)
- Fahrassistenz-System: Fernlichtassistent
- Müdigkeitserkennung Fahrassistenz-System: Spurhalteassistent Fahrassistenz-System: Umfeldbeobachtungssystem (Front assist) mit City-Notbremsfunktion Fahrassistenz-System: Verkehrszeichenerkennung Fensterheber elektrisch vorn + hinten mit Komfortschaltung Fensterzierleisten schwarz hochglänzend Full Link (MirrorLink
- Apple CarPlay und Android Auto) Gepäck-/Laderaumboden doppelt Gepäckraumabdeckung / Rollo Gepäckraumbeleuchtung (LED) Getriebe 7-Gang - Doppelkupplungsgetriebe DSG Handschuhfach mit LED-Beleuchtung Innenausstattung: Interieurleisten Copper Isofix-Aufnahmen für Kindersitz an Beifahrersitz und Rücksitz (inkl.
- verstellbar Lendenwirbelstütze Sitz vorn rechts
- verstellbar Lenkrad heizbar (CUPRA Supersport
- Leder) mit Multifunktion und Schaltfunktion Leseleuchten hinten LED Leseleuchten vorn LED Licht- und Sicht-Paket Einschaltautomatik für Fahrlicht
- Lichtassistent (Coming Home
- Leaving Home)
- Licht- und Regensensor
- Innenspiegel mit Abblendautomatik Media-System Plus Audiosystem mit 12
- 9" Touchscreen-Farbdisplay Mittelarmlehne vorn Mobile Online Dienste Cupra Connect Modellpflege Motor 2
- 0 Ltr. - 110 kW TDI Notrufsystem Parkbremse elektrisch mit Auto-Hold-Funktion Progressivlenkung

EGA STÄNDIG ÜBER 15.000 FAHRZEUGE IM BESTAND!

© 2004-2026 Autohaus Kellner Erfurt GmbH - Alle Rechte vorbehalten - Preisangaben ohne Gewähr und soweit nicht anders ausgewiesen inklusive MwSt.
Änderungen und Irrtümer vorbehalten