Autohaus Kellner Erfurt GmbH
Mühlweg 1 - 99091 Erfurt - Tel.: 0361 / 730240

ALLE MARKEN. EIN PARTNER.

Ihr Ansprechpartner

**Herr Enrico Erbe**
E-Mail: enrico.erbe@bmw-service-kellner.de
Telefon: 03628 616916

# BMW Z4SPORT LINE INNOVATION HIFI KOMFORTZG.

WG02-243285 **Angebotsnr.:**















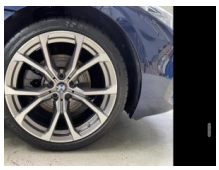

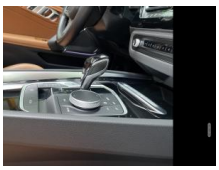

| Erstzulassung: | Kilometer: | Farbe: | Leistung: | Kraftstoffart: |
|---|---|---|---|---|
| 15.05.2023 | 21.310 | Blau | 145 kW / 197 PS | Benzin |

**PREIS**
**40.530 €**

**FINANZIERUNGSBEISPIEL**
Laufzeit: 72 Monate — Anzahlung: 25 %
Basis-Finanzierung:* — Mtl. Rate:
Zielraten-Finanzierung:** — Mtl. Rate: **511 €**

* Basisfinanzierung: Anzahlung: 10.133 Euro, Laufzeit: 72 Monate, Nettodarlehen: 30.398 Euro, Gesamtbetrag: 46.905 Euro, Zinsätze: 6.78% Sollz. (gebunden), 6.99% eff.
** Zielratenfinanzierung: Anzahlung: 10.133 Euro, Laufzeit: 72 Monate, Nettodarlehen: 30.398 Euro, Zielrate: 0 Euro, Gesamtbetrag: 46.905 Euro, Zinsätze: 6.78% Sollz. (gebunden), 6.99% eff.,
**Achtung!** Kredite kosten Geld.
Vermittlung für: Ein Angebot der Openbank Deutschland AG, Santander-Platz 1, 41061 Mönchengladbach.
Repräsentatives Beispiel gem. § 17 Abs. 4 PAngV.

## Ausstattung

**Weiteres**
- Abgasnorm EU6 RDE II
- Ablagenpaket
- ABS
- Active Guard
- Aktiver Fussgängerschutz
- Alarmanlage mit Fernbedienung
- Ambientes Licht
- Außenausstattung: Shadow-Line Hochglanz
- Ausstattungs-Paket: Connected Professional
- Auto Start/Stop Funktion
- Automatic
- Blow by-Heizer
- Bluetooth
- BMW Apps
- BMW Live Cockpit Professional (laufzeitgebundener Dienst)
- Bordcomputer
- ConnectedDrive Services (laufzeitgebundener Dienst)
- DAB Tuner
- Deutsch / Bordliteratur
- Deutschland-Ausfuehrung
- Durchladesystem
- Dynamische Stabilitäts Control (DSC)
- Einparkhilfe selbstlenkendes System
- Entfall Touch Funktionalität auf BMW Controller
- EU-spezifische Zusatzumfaenge
- Fahrassistenz-System: Driving Assistant
- Fahrassistenz-System: Fernlichtassistent
- Fahrerairbag
- Fensterheber
- elektrisch
- Freisprecheinrichtung
- Fzg. ohne Modell-Schriftzug
- Geschwindigkeitsregelung mit Bremsfunktion
- Gesetzlicher Notruf
- HiFi Lautsprechersystem
- Individual
- Induktionsladeschale für Smartphone (Wireless Charging)
- Innenspiegel automatisch abblendend
- Innovations-Paket
- Instrumententafel in Sensatec
- Interieurleisten schwarz hochglänzend
- Kaeltemittel
- Keyless Entry
- Kilometertacho
- Kindersitzbefestigung i-Size / ISOFIX für Beifahrer
- Klimaautomatik
- Komfortzugang (Öffnungs- und Schließsystem)
- Leder
- Lederlenkrad
- Lendenwirbelstütze Sitz vorn links und rechts
- elektr. verstellbar
- Lenkrad (Leder M-Technic)
- Lichtpaket

EGA
STÄNDIG ÜBER 15.000 FAHRZEUGE IM BESTAND!

© 2004-2026 Autohaus Kellner Erfurt GmbH - Alle Rechte vorbehalten - Preisangaben ohne Gewähr und soweit nicht anders ausgewiesen inklusive MwSt.
Änderungen und Irrtümer vorbehalten