Autohaus Kellner Erfurt GmbH
Mühlweg 1 - 99091 Erfurt - Tel.: 0361 / 730240

ALLE MARKEN. EIN PARTNER.

Ihr Ansprechpartner

Herr Christian Jäger
E-Mail: christian.jaeger@bmw-service-kellner.de
Telefon: 0361 7302423

Ford Puma ST-Line Navi Digitales Cockpit LED ACC...

Angebotsnr.: AL41-RG59682


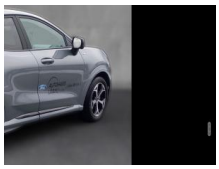



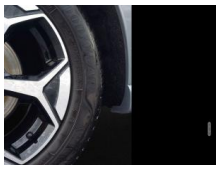
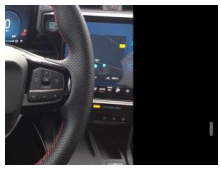
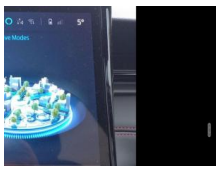


Erstzulassung:	Kilometer:	Farbe:	Leistung:	Kraftstoffart:
20.09.2024	23.900	Silber	92 kW / 125 PS	Benzin

PREIS
21.560 €

FINANZIERUNGSBEISPIEL
Laufzeit: 72 Monate — Anzahlung: 25 %
Basis-Finanzierung:* — Mtl. Rate:
Zielraten-Finanzierung:** — Mtl. Rate: **272 €**

* Basisfinanzierung: Anzahlung: 5.390 Euro, Laufzeit: 72 Monate, Nettodarlehen: 16.170 Euro, Gesamtbetrag: 24.951 Euro, Zinsätze: 6.78% Sollz. (gebunden), 6.99% eff.
** Zielratenfinanzierung: Anzahlung: 5.390 Euro, Laufzeit: 72 Monate, Nettodarlehen: 16.170 Euro, Zielrate: 0 Euro, Gesamtbetrag: 24.951 Euro, Zinsätze: 6.78% Sollz. (gebunden), 6.99% eff.,
Achtung! Kredite kosten Geld.
Vermittlung für: Ein Angebot der Openbank Deutschland AG, Santander-Platz 1, 41061 Mönchengladbach.
Repräsentatives Beispiel gem. § 17 Abs. 4 PAngV.

Ausstattung

Weiteres
- Ausstattungspakete:
- Audio-Navigationssystem Ford Cloud-Navigationssystem: USB-Anschluss
- Vorrüstung Mobiltelefon/Handy mit Bluetooth-/USB-Schnittstelle
- Fahrassistenz-System: Sicherheitssystem SYNC mit automatischem Notruf
- Sprachsteuerung und Bluetooth-Schnittstelle
- FordPass Connect inkl. eCall
- Smartphone-Integration (Apple CarPlay und Android Auto)
- USB-Anschlüsse (2) vorn
- Kombiinstrument Digitalanzeige 12
- 8 Zoll
- Außenspiegel elektr. anklappbar: Blinkleuchte in Außenspiegel integriert
- Bodenleuchte im Außenspiegel
- Body-Styling-Paket: Seitenschweller Wagenfarbe
- Stoßfänger Sport-Ausführung
- Fahrassistenz-System: Pre-Collision-System (Kamera-basiert): Fahrassistenz-System: Auffahrwarnsystem
- Fahrassistenz-System: Abstandsregelung (Distance Alert
- DA)
- Fahrer-Assistenz-Paket: Einparkhilfe hinten
- Bodenleuchte im Außenspiegel
- Fahrassistenz-System: Pre-Collision-System
- Fahrassistenz-System: Auffahrwarnsystem
- Fahrassistenz-System: Spurhalteassistent mit Müdigkeitserkennungs-Sensor
- Fahrassistenz-System: Verkehrsschildassistent
- Adaptive Geschwindigkeitsregelanlage (Adaptive Cruise Control / ACC)
- Fahrassistenz-System: aktiver Park-Assistent Plus
- Ein- und Auspark-Funktion und teilautomatisierter Fahrzeugführung
- Parkpilotsystem vorn
- Fahrassistenz-System: Abstandsregelung (Distance Alert
- DA)
- Parkpilotsystem vorn und hinten mit Anzeige für Anhängerrangierweg
- Fahrassistenz-System: Rückfahr-Assistent (Notbremsassistent)
- Fahrassistenz-System: Spurfolgeassistent (Lane Following Assist
- LFA)
- Intelligent Protection System (IPS): Airbag Fahrer-/Beifahrerseite
- Seitenairbag vorn
- Airbag Beifahrerseite abschaltbar
- Gurtstraffer
- Kopf-Schulter-Airbag vorn und hinten
- Warnanlage für Sicherheitsgurte hinten
- Warnanlage für Sicherheitsgurte vorn

EGA STÄNDIG ÜBER 15.000 FAHRZEUGE IM BESTAND!

© 2004-2026 Autohaus Kellner Erfurt GmbH - Alle Rechte vorbehalten - Preisangaben ohne Gewähr und soweit nicht anders ausgewiesen inklusive MwSt.
Änderungen und Irrtümer vorbehalten