Autohaus Kellner Erfurt GmbH
Mühlweg 1 - 99091 Erfurt - Tel.: 0361 / 730240

ALLE MARKEN. EIN PARTNER.



Ihr Ansprechpartner

Herr Frank Beyer
E-Mail: frank.beyer@bmw-service-kellner.de
Telefon: 0361 7302421

Skoda Octavia 2.0 TDI*LED*PANO*AHK*SHZG*NAVI*ACC...

RA00-22300 **Angebotsnr.:**



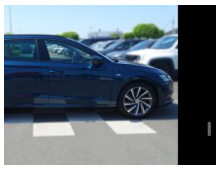















Erstzulassung:	Kilometer:	Farbe:	Leistung:	Kraftstoffart:
01.01.2023	59.067		110 kW / 150 PS	Diesel

PREIS
24.380 €

FINANZIERUNGSBEISPIEL

Laufzeit: 72 Monate	Anzahlung: 25 %
Basis-Finanzierung:*	Mtl. Rate:
Zielraten-Finanzierung:**	Mtl. Rate: **307 €**

* Basisfinanzierung: Anzahlung: 6.095 Euro, Laufzeit: 72 Monate, Nettodarlehen: 18.285 Euro, Gesamtbetrag: 28.214 Euro, Zinsätze: 6.78% Sollz. (gebunden), 6.99% eff.
** Zielratenfinanzierung: Anzahlung: 6.095 Euro, Laufzeit: 72 Monate, Nettodarlehen: 18.285 Euro, Zielrate: 0 Euro, Gesamtbetrag: 28.214 Euro, Zinsätze: 6.78% Sollz. (gebunden), 6.99% eff.,
Achtung! Kredite kosten Geld.
Vermittlung für: Ein Angebot der Openbank Deutschland AG, Santander-Platz 1, 41061 Mönchengladbach.
Repräsentatives Beispiel gem. § 17 Abs. 4 PAngV.

Ausstattung

Weiteres
- Euro6d-TEMP
- Umweltplakette: 4(Grün)
- Effizienzklasse: D
- Anhängerkupplung schwenkbar
- Klimaautomatik 3 Zonen
- Fahrassistenz-System: ACC
- Fahrassistenz-System: Berganfahrassistent
- Fahrassistenz-System: Lane Assist
- Fahrassistenz-System: Front Assist
- Fahrassistenz-System: Müdigkeit Assist
- Fahrassistenz-System: Eco Asist
- Fahrassistenz-System: Verkehrszeichenerkennung
- Tempomat
- Geschwindigkeitsbegrenzungsanlage
- Reifendruckkontrollsystem
- Start/Stop-Automatik
- Ambiente Licht
- Lichtassistent: Coming Home / Leaving
- Servolenkung
- Lichtautomatik
- Fahrprofilauswahl
- LED-Tagfahrlicht
- LED Scheinwerfer
- 3. Bremsleuchte
- Navigationssystem
- DAB-Radio
- Induktionsladen für Smartphones
- Bluetooth Freisprecheinrichtung
- USB-Anschluss vorne u. hinten
- Mobile Online Dienste Smart Link
- Android Auto
- Apple CarPlay
- Touchscreen Display
- ESP
- ABS
- ASR
- Einparkhilfe Sensoren vorne und hinten
- Rückfahrkamera
- Leichtmetallfelgen 18 Zoll
- Sommerreifen
- Elektr. Heckklappe
- Außenspiegel elektr. verstellbar
- Außenspiegel elektr. anklappbar
- Außenspiegel beheizbar
- Fahrer- und Beifahrersitz höhenverstellbar
- Fahrer- und Beifahrersitz orthopädisch verstellbar
- Sitzheizung vorne und hinten
- ISOFIX Kindersitzhalterung incl. Beifahrersitz
- Colorverglasung
- Zentralverriegelung mit Funkfernbedienung
- Key Less Go/Entry
- El. Wegfahrsperre
- Leder-Multifunktionslenkrad
- Volldigitales Kombiinstrument
- Lenksäule mech. einstellbar
- Bordcomputer

EGA STÄNDIG ÜBER 15.000 FAHRZEUGE IM BESTAND!

© 2004-2026 Autohaus Kellner Erfurt GmbH - Alle Rechte vorbehalten - Preisangaben ohne Gewähr und soweit nicht anders ausgewiesen inklusive MwSt.
Änderungen und Irrtümer vorbehalten