Autohaus Kellner Erfurt GmbH
Mühlweg 1 - 99091 Erfurt - Tel.: 0361 / 730240

ALLE MARKEN. EIN PARTNER.

Ihr Ansprechpartner

Herr Enrico Erbe
E-Mail: enrico.erbe@bmw-service-kellner.de
Telefon: 03628 616916

Opel Mokka Enjoy NAVI/APP~SHZ~LHZ~LED~PDC~RFK~DA...

AP08-311602 **Angebotsnr.:**



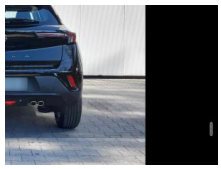
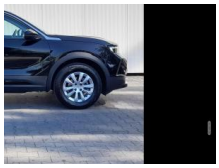

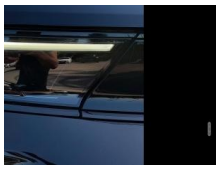
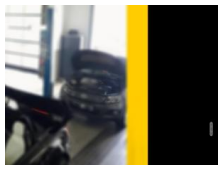



Erstzulassung:	Kilometer:	Farbe:	Leistung:	Kraftstoffart:
09.01.2024	24.400	Schwarz	100 kW / 136 PS	Benzin

PREIS
17.580 €

FINANZIERUNGSBEISPIEL
Laufzeit: 72 Monate — Anzahlung: 25 %
Basis-Finanzierung:* — Mtl. Rate:
Zielraten-Finanzierung:** — Mtl. Rate: **222 €**

* Basisfinanzierung: Anzahlung: 4.395 Euro, Laufzeit: 72 Monate, Nettodarlehen: 13.185 Euro, Gesamtbetrag: 20.345 Euro, Zinsätze: 6.78% Sollz. (gebunden), 6.99% eff.
** Zielratenfinanzierung: Anzahlung: 4.395 Euro, Laufzeit: 72 Monate, Nettodarlehen: 13.185 Euro, Zielrate: 0 Euro, Gesamtbetrag: 20.345 Euro, Zinsätze: 6.78% Sollz. (gebunden), 6.99% eff.,
Achtung! Kredite kosten Geld.
Vermittlung für: Ein Angebot der Openbank Deutschland AG, Santander-Platz 1, 41061 Mönchengladbach.
Repräsentatives Beispiel gem. § 17 Abs. 4 PAngV.

Ausstattung

Weiteres
• INNENAUSSTATTUNG UND

EGA STÄNDIG ÜBER 15.000 FAHRZEUGE IM BESTAND!

© 2004-2026 Autohaus Kellner Erfurt GmbH - Alle Rechte vorbehalten - Preisangaben ohne Gewähr und soweit nicht anders ausgewiesen inklusive MwSt.
Änderungen und Irrtümer vorbehalten