Autohaus Kellner Erfurt GmbH
Mühlweg 1 - 99091 Erfurt - Tel.: 0361 / 730240

ALLE MARKEN. EIN PARTNER.

Ihr Ansprechpartner

Herr Torsten Hein
E-Mail: torsten.hein@bmw-service-kellner.de
Telefon: 0361 7302424

Mercedes-Benz E 400 d 4M*PANO*HUD*LED*KAMERA*LED...

NK00-1190 **Angebotsnr.:**


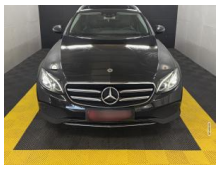


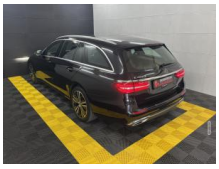





Erstzulassung:	Kilometer:	Farbe:	Leistung:	Kraftstoffart:
01.03.2020	132.489		243 kW / 330 PS	Diesel

PREIS
29.910 €

FINANZIERUNGSBEISPIEL
Laufzeit: 72 Monate — Anzahlung: 25 %
Basis-Finanzierung:* — Mtl. Rate:
Zielraten-Finanzierung:** — Mtl. Rate: **377 €**

* Basisfinanzierung: Anzahlung: 7.478 Euro, Laufzeit: 72 Monate, Nettodarlehen: 22.433 Euro, Gesamtbetrag: 34.615 Euro, Zinsätze: 6.78% Sollz. (gebunden), 6.99% eff.
** Zielratenfinanzierung: Anzahlung: 7.478 Euro, Laufzeit: 72 Monate, Nettodarlehen: 22.433 Euro, Zielrate: 0 Euro, Gesamtbetrag: 34.615 Euro, Zinsätze: 6.78% Sollz. (gebunden), 6.99% eff.,
Achtung! Kredite kosten Geld.
Vermittlung für: Ein Angebot der Openbank Deutschland AG, Santander-Platz 1, 41061 Mönchengladbach.
Repräsentatives Beispiel gem. § 17 Abs. 4 PAngV.

Ausstattung

Weiteres
- Liebe Kunden
- Mercedes Benz E400 d 4Matic
- Bis zu 5 Jahre Garantie
- TÜV bis 10.2027
- Service Neu
- Sehr gute Sommerreifen
- Scheckheftgeplegt ?
- Komplett aufbereitet
- Nichtraucher-Fahrzeug
- Sonderausstattung:
- Anhängerkupplung (Kugelkopf schwenkbar)
- Ausstattungs-Paket: Business
- Vorrüstung car sharing
- Infotainment-Paket High-End
- Konnektivität-Paket
- Smartphone integriert
- Kombiinstrument mit Variabler Anzeige (Widescreen Cockpit)
- Service-System: MBUX Augmented Reality für Navigation
- Induktionsladeschale für Smartphone
- Fahrassistenz-System: Verkehrszeichenerkennung
- Park-Paket
- Fahrassistenz-System: aktiver Park-Assistent
- Rückfahrkamera
- Sitzheizung vorn
- Kraftstofftank: vergrößert
- Avantgarde Interieur
- Sitz-Komfort-Paket
- Innenausstattung: Zierteile Aluminium Längsschliff
- Sitzbezug / Polsterung: Stoff / Ledernachbildung Artico
- Ambiente-Beleuchtung
- Lenkrad mit Multifunktion
- Lenkrad (Leder Nappa)
- Head-up-Display (Frontsichtanzeige)
- Innenausstattung: Zierteile Aluminium
- Lendenwirbelstützen vorn
- elektr. verstellbar
- LM-Felgen 8x18 (5-Speichen)
- Metallic-Lackierung
- Navigations-Paket
- Vorbereitung Navigationssystem (Garmin MAP Pilot)
- Navigationssystem: SD-Karten-Navigation
- Media-Display
- Navigationsmodul Garmin MAP Pilot
- Schiebe-/Hebedach elektrisch (Glas)
- Sitzbezug / Polsterung: Leder
- Zeituhr (Analog)
- Serien-Ausstattung:
- Ablage-Paket
- Adaptives Bremslicht
- Airbag Beifahrerseite abschaltbar
- Airbag Fahrer-/Beifahrerseite
- Anti-Blockier-System (ABS)
- Außenspiegel Wagenfarbe
- Beckenairbag vorn (Pelvisbag)
- Bremsanlage mit großen Bremsscheiben

EGA STÄNDIG ÜBER 15.000 FAHRZEUGE IM BESTAND!

© 2004-2026 Autohaus Kellner Erfurt GmbH - Alle Rechte vorbehalten - Preisangaben ohne Gewähr und soweit nicht anders ausgewiesen inklusive MwSt.
Änderungen und Irrtümer vorbehalten