Autohaus Kellner Erfurt GmbH
Mühlweg 1 - 99091 Erfurt - Tel.: 0361 / 730240

ALLE MARKEN. EIN PARTNER.

Ihr Ansprechpartner

Herr Christian Jäger
E-Mail: christian.jaeger@bmw-service-kellner.de
Telefon: 0361 7302423

Peugeot 308 Hybrid 225 GT*MATRIX*ACC*TOTW*360*KA...

NK00-1167 **Angebotsnr.:**

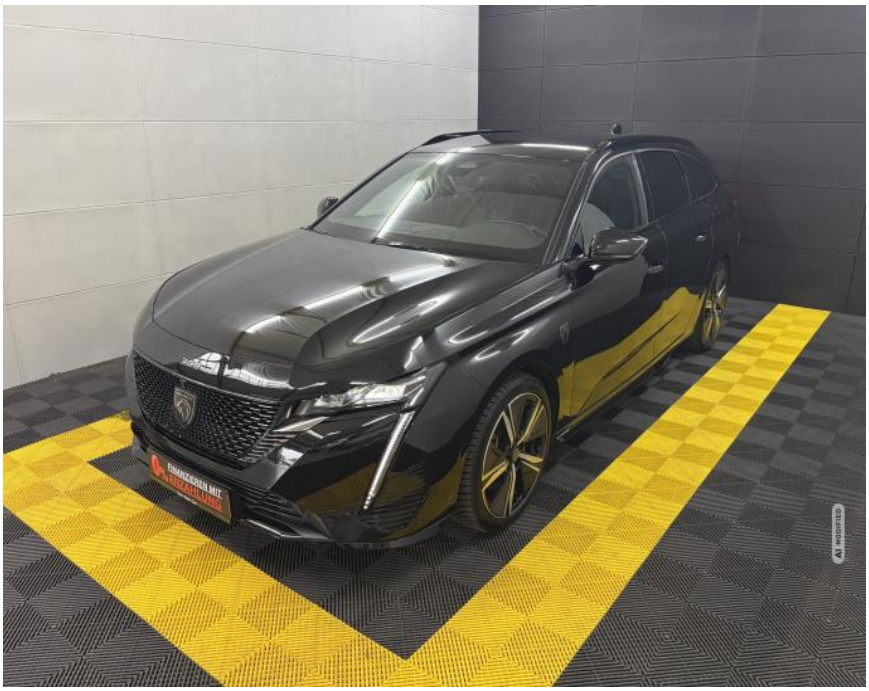
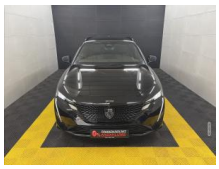
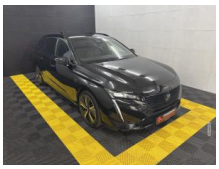

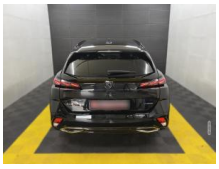





Erstzulassung:	Kilometer:	Farbe:	Leistung:	Kraftstoffart:
01.05.2024	31.163		165 kW / 224 PS	Plug-In-Hybrid (B)

PREIS
27.720 €

FINANZIERUNGSBEISPIEL
Laufzeit: 72 Monate Anzahlung: 25 %
Basis-Finanzierung:* Mtl. Rate:
Zielraten-Finanzierung:** Mtl. Rate: **349 €**

* Basisfinanzierung: Anzahlung: 6.930 Euro, Laufzeit: 72 Monate, Nettodarlehen: 20.790 Euro, Gesamtbetrag: 32.080 Euro, Zinsätze: 6.78% Sollz. (gebunden), 6.99% eff.
** Zielratenfinanzierung: Anzahlung: 6.930 Euro, Laufzeit: 72 Monate, Nettodarlehen: 20.790 Euro, Zielrate: 0 Euro, Gesamtbetrag: 32.080 Euro, Zinsätze: 6.78% Sollz. (gebunden), 6.99% eff.,
Achtung! Kredite kosten Geld.
Vermittlung für: Ein Angebot der Openbank Deutschland AG, Santander-Platz 1, 41061 Mönchengladbach.
Repräsentatives Beispiel gem. § 17 Abs. 4 PAngV.

Ausstattung

Weiteres
- Liebe Kunden
- Peugeot 308 Hybrid 225 GT
- Bis zu 5 Jahre Garantie
- TÜV bis 09.2027
- Service Neu
- Scheckheftgeplegt
- Komplett aufbereitet
- Nichtraucher-Fahrzeug
- Sonderausstattung:
- Induktionsladeschale für Smartphone
- Ladevorrichtung On-Board-Lader 7
- 4 kW
- Sonderlackierung Perla-Nera-Schwarz Metallic
- Surrounding-Paket Plus
- Luftqualitäts-Überwachungssystem und Luftfiltersystem (Clear Cabin)
- Kofferraumdeckel / Heckklappe elektr. betätigt (öffnen + schliessen
- sensorgesteuert)
- Alarmanlage und Safesicherung
- Alarmanlage
- Rückfahrkamera mit 360° Umgebungsansicht
- Fahrassistenz-System: Querverkehrs-Assistent Heck (Rear Cross Traffic Alert
- RCTA)
- Fahrassistenz-System: Totwinkel-Assistent inkl. Spurwechselassistent
- Fahrassistenz-System: aktiver Spurpositionierungsassistent
- Serien-Ausstattung:
- Adaptive Geschwindigkeitsregelanlage (ACC)
- Airbag Beifahrerseite abschaltbar
- Airbag Fahrer-/Beifahrerseite
- Akustischer Fußgängerschutz (Außensound)
- Ambiente-Beleuchtung LED
- Anti-Blockier-System (ABS)
- Antischlupfregelung (ASR)
- Antriebsart: Frontantrieb
- Audiobedienung am Lenkrad
- Autom. Begleitfunktion der Beleuchtung (Coming Home
- Leaving Home)
- Außenspiegel elektr. anklappbar
- Außenspiegel elektr. verstell- und heizbar
- beide
- Außenspiegel und Spiegelfuss in Perla-Nera-Schwarz
- Blinkleuchte in Außenspiegel integriert
- Bordcomputer
- Bremsenergierückgewinnung
- Dachhimmel schwarz
- Dachreling schwarz
- glänzend
- Einparkhilfe vorn und hinten inkl. Rückfahrkamera

EGA STÄNDIG ÜBER 15.000 FAHRZEUGE IM BESTAND!

© 2004-2026 Autohaus Kellner Erfurt GmbH - Alle Rechte vorbehalten - Preisangaben ohne Gewähr und soweit nicht anders ausgewiesen inklusive MwSt.
Änderungen und Irrtümer vorbehalten