Autohaus Kellner Erfurt GmbH
Mühlweg 1 - 99091 Erfurt - Tel.: 0361 / 730240

ALLE MARKEN. EIN PARTNER.

Ihr Ansprechpartner

Herr Torsten Hein
E-Mail: torsten.hein@bmw-service-kellner.de
Telefon: 0361 7302424

Volkswagen Passat Variant 1.5 eTSI*Business*DSG*...

RA00-22271 **Angebotsnr.:**




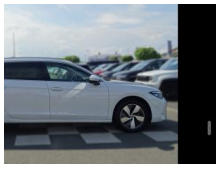



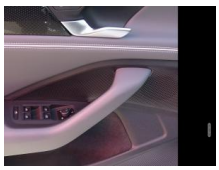


Erstzulassung:	Kilometer:	Farbe:	Leistung:	Kraftstoffart:
01.01.2025	36.324		110 kW / 150 PS	Benzin

PREIS
29.060 €

FINANZIERUNGSBEISPIEL
Laufzeit: 72 Monate — Anzahlung: 25 %
Basis-Finanzierung:* — Mtl. Rate:
Zielraten-Finanzierung:** — Monate: **366 €**

* Basisfinanzierung: Anzahlung: 7.265 Euro, Laufzeit: 72 Monate, Nettodarlehen: 21.795 Euro, Gesamtbetrag: 33.630 Euro, Zinsätze: 6.78% Sollz. (gebunden), 6.99% eff.
** Zielratenfinanzierung: Anzahlung: 7.265 Euro, Laufzeit: 72 Monate, Nettodarlehen: 21.795 Euro, Zielrate: 0 Euro, Gesamtbetrag: 33.630 Euro, Zinsätze: 6.78% Sollz. (gebunden), 6.99% eff.,
Achtung! Kredite kosten Geld.
Vermittlung für: Ein Angebot der Openbank Deutschland AG, Santander-Platz 1, 41061 Mönchengladbach.
Repräsentatives Beispiel gem. § 17 Abs. 4 PAngV.

Ausstattung

Weiteres
- Euro6d-TEMP
- Umweltplakette: 4(Grün)
- Effizienzklasse: D
- DSG Automatikgetriebe
- LED Scheinwerfer
- Tempomat
- Geschwindigkeitsbegrenzungsanlage
- Klimaautomatik 3 Zonen
- Fahrassistenz-System: Verkehrszeichenerkennung
- Fahrassistenz-System: Berganfahrassistent
- Fahrassistenz-System: Front Assist
- Fahrassistenz-System: Spur Assist
- Fahrassistenz-System: ACC
- Fahrassistenz-System: Geschwindigkeitswarnung
- Fahrassistenz-System: Aufmerksamkeitswarnung
- Fahrassistenz-System: Müdigkeits Assist
- Fahrassistenz-System: ECO Assist
- Fahrassistenz-System: Spurwechsel Assist
- Fahrassistenz-System: Anhänger Erkennung
- Reifendruckkontrollsystem
- elektrische Parkbremse
- Lichtassistent: Coming Home / Leaving Home
- Ambiente Licht
- Lichtautomatik
- LED-Tagfahrlicht
- Virtual Cockpit
- Navigationssystem
- Radio DAB / MP3
- Bluetooth Freisprecheinrichtung
- Induktionsladen Smartphone
- USB-Anschluss
- Touchscreen Display
- APP Connect
- Android Auto
- Apple Car Play
- Voice Sprachsteuerung
- ESP
- ABS
- ASR
- Einparkhilfe Sensoren vorne und hinten
- Rückfahrkamera
- Leichtmetallfelgen 17 Zoll
- Allwetterreifen
- Scheibenwischer mit Regensor
- Seitenscheiben getönt Fondbereich
- Innenspiegel mit Abblendautomatik
- Außenspiegel elektr. verstellbar
- Außenspiegel anklappbar
- Außenspiegel beheizbar
- Fahrer- und Beifahrersitz höhenverstellbar
- Fahrer- und Beifahrersitz orthopädisch elektr. verstellbar
- ERGO Massage Fahrer- Beifahrersitz und Teil elektr. verstellbar
- Sitzheizung vorne

EGA STÄNDIG ÜBER 15.000 FAHRZEUGE IM BESTAND!

© 2004-2026 Autohaus Kellner Erfurt GmbH - Alle Rechte vorbehalten - Preisangaben ohne Gewähr und soweit nicht anders ausgewiesen inklusive MwSt.
Änderungen und Irrtümer vorbehalten