Autohaus Kellner Erfurt GmbH
Mühlweg 1 - 99091 Erfurt - Tel.: 0361 / 730240



Ihr Ansprechpartner

**Herr Frank Beyer**
E-Mail: frank.beyer@bmw-service-kellner.de
Telefon: 0361 7302421

# BMW X2M SPORT PANO AHK ICONIC GLOW HUD AKUSTIK L...

WG07-280671 **Angebotsnr.:**





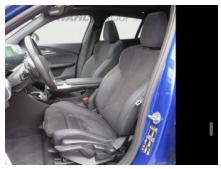









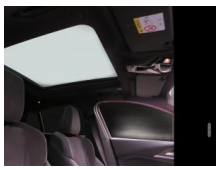



| Erstzulassung: | Kilometer: | Farbe: | Leistung: | Kraftstoffart: |
|---|---|---|---|---|
| 12.05.2025 | 14.550 | Blau | 120 kW / 163 PS | Diesel |

**PREIS**
**46.510 €**

**FINANZIERUNGSBEISPIEL**
Laufzeit: 72 Monate — Anzahlung: 25 %
Basis-Finanzierung:* — Mtl. Rate:
Zielraten-Finanzierung:** — Mtl. Rate: **586 €**

* Basisfinanzierung: Anzahlung: 11.628 Euro, Laufzeit: 72 Monate, Nettodarlehen: 34.883 Euro, Gesamtbetrag: 53.825 Euro, Zinsätze: 6.78% Sollz. (gebunden), 6.99% eff.
** Zielratenfinanzierung: Anzahlung: 11.628 Euro, Laufzeit: 72 Monate, Nettodarlehen: 34.883 Euro, Zielrate: 0 Euro, Gesamtbetrag: 53.825 Euro, Zinsätze: 6.78% Sollz. (gebunden), 6.99% eff.,
**Achtung!** Kredite kosten Geld.
Vermittlung für: Ein Angebot der Openbank Deutschland AG, Santander-Platz 1, 41061 Mönchengladbach.
Repräsentatives Beispiel gem. § 17 Abs. 4 PAngV.

## Ausstattung

**Weiteres**
- 19 M LMR Doppelspeiche 871 M Bicolor
- Abgasnorm EU6 RDE II
- Ablage für Wireless Charging
- Abstandsregeltempomat
- Active Guard
- Adaptives M Fahrwerk
- Aktiver Fußgängerschutz
- Alarmanlage mit Fernbedienung
- Anhängerkupplung (Kugelkopf schwenkbar)
- Außenspiegel elektr. anklappbar
- Automatic Getriebe mit Schaltwippen
- BMW Live Cockpit Professional
- DAB Tuner
- Deutsch / Bordliteratur
- Deutschland-Ausfuehrung
- Einparkhilfe selbstlenkendes System
- Einparkhilfe Sensoren vorne
- Elektrisch verstellbare Spiegel
- EU-spezifische Zusatzumfaenge
- Fahrassistenz-System: Driving Assistant
- Fahrassistenz-System: Driving Assistant Plus
- Fahrassistenz-System: Fernlichtassistent
- Gesetzlicher Notruf
- Größerer Kraftstofftank
- Head-up-Display
- Induktionsladen für Smartphones
- Innenspiegel mit Abblendautomatik
- Innovations-Paket
- Instrumententafel Luxury
- Kaeltemittel
- Keyless Entry
- Kilometertacho
- Kindersitzbefestigung i-Size / ISOFIX für Beifahrer
- Komfortzugang (Öffnungs- und Schließsystem)
- Kühlergrill beleuchtet (Iconic Glow)
- Lederlenkrad
- M Hochglanz Shadow Line
- M Hochglanz Shadow Line
- M Interieurleisten Aluminium Hexacube hell
- M Lederlenkrad
- M Sport Exterieurumfänge
- M Sport Interieurumfänge
- M Sportpaket
- Notbremsassistent
- Ölwartungsintervall 24 Monate/30.000 km
- Panoramadach (Glas)
- Park Distance Control (PDC)
- Parkassistent-Paket Plus
- Personal eSIM
- Radschraubensicherung
- Reifendruck-Kontrolle
- Rekuperationssystem
- Rückfahrkamera
- Schaltwippen
- Scheinwerfer LED mit adaptiver Lichtverteilung
- Sitzheizung für Fahrer und Beifahrer
- Sonnenschutzverglasung (hinten

EGA STÄNDIG ÜBER 15.000 FAHRZEUGE IM BESTAND!

© 2004-2026 Autohaus Kellner Erfurt GmbH - Alle Rechte vorbehalten - Preisangaben ohne Gewähr und soweit nicht anders ausgewiesen inklusive MwSt.
Änderungen und Irrtümer vorbehalten