Autohaus Kellner Erfurt GmbH
Mühlweg 1 - 99091 Erfurt - Tel.: 0361 / 730240

ALLE MARKEN. EIN PARTNER.

Ihr Ansprechpartner

Herr Christian Jäger
E-Mail: christian.jaeger@bmw-service-kellner.de
Telefon: 0361 7302423

Mercedes-Benz C 250 C250 AMG Line*NAVI*Night*PAN...

Angebotsnr.: LA05-285-4070...

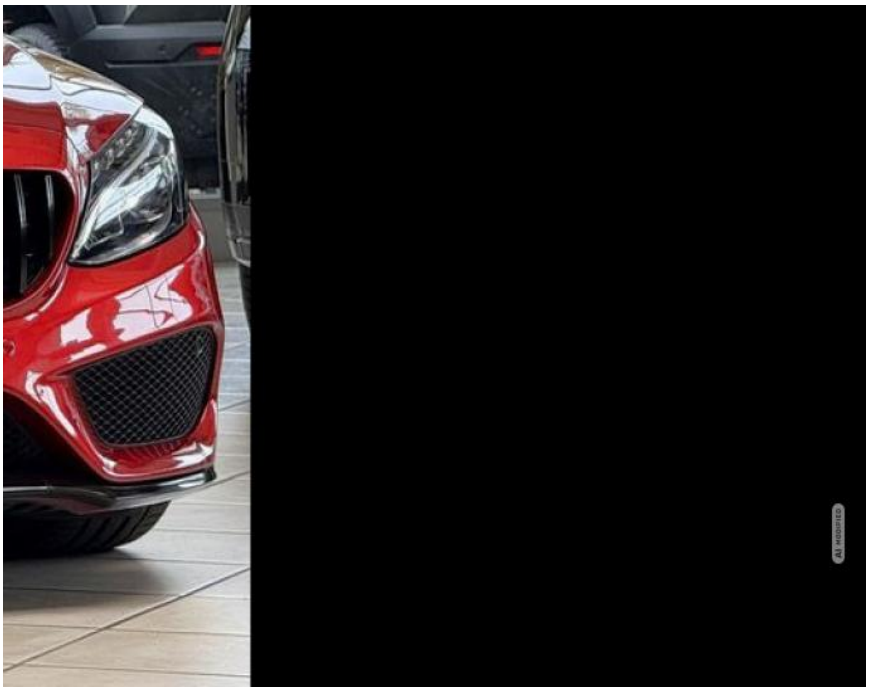

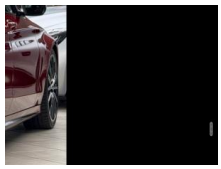
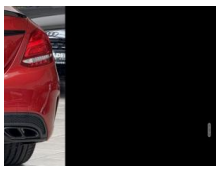


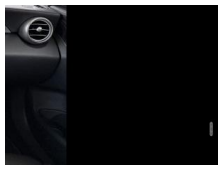
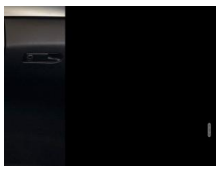
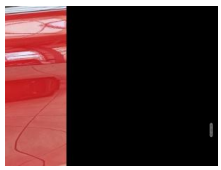

Erstzulassung:	Kilometer:	Farbe:	Leistung:	Kraftstoffart:
20.06.2018	98.315	Rot	155 kW / 211 PS	Benzin

PREIS
29.530 €

FINANZIERUNGSBEISPIEL
Laufzeit: 72 Monate — Anzahlung: 25 %
Basis-Finanzierung:* — Mtl. Rate:
Zielraten-Finanzierung:** — Mtl. Rate: **372 €**

* Basisfinanzierung: Anzahlung: 7.383 Euro, Laufzeit: 72 Monate, Nettodarlehen: 22.148 Euro, Gesamtbetrag: 34.175 Euro, Zinsätze: 6.78% Sollz. (gebunden), 6.99% eff.
** Zielratenfinanzierung: Anzahlung: 7.383 Euro, Laufzeit: 72 Monate, Nettodarlehen: 22.148 Euro, Zielrate: 0 Euro, Gesamtbetrag: 34.175 Euro, Zinsätze: 6.78% Sollz. (gebunden), 6.99% eff.,
Achtung! Kredite kosten Geld.
Vermittlung für: Ein Angebot der Openbank Deutschland AG, Santander-Platz 1, 41061 Mönchengladbach.
Repräsentatives Beispiel gem. § 17 Abs. 4 PAngV.

Ausstattung

Weiteres
- Mercedes-Benz C-250 AMG Line Service geflegt mit aktuell frischem Service & neuem TüV zur Auslieferung
- Highlights:
- Styling-Paket (AMG / Exterieur)
- AMG-Line Interieur
- Panorama Glasdach
- Ablage-Paket
- Ambiente-Paket
- Sitz-Komfort-Paket
- Sitzbezug / Polsterung: Ledernachbildung Artico
- Sitzheizung vorn
- Sportsitze vorn
- Fahrassistenz-System: aktiver Park-Assistent
- Fahrassistenz-System: Fernlichtassistent Adaptive
- Navigationsmodul Garmin MAP Pilot
- Scheinwerfer LED High Performance
- LM-Felgen vorn/hinten: 7
- 5x19 / 8
- 5x19 (AMG
- Vielspeichen schwarz
- glanzgedreht)
- Sport-Fahrwerk
- Sport Direktlenkung
- Ambiente-Beleuchtung
- Night-Paket
- Spiegel-Paket
- Surround-System Burmester
- Sonderlackierung Metallic hyazinthrot (designo-Lack)
- Innen:
- Lenkrad (Sport/Leder)
- Fensterheber elektr. mit Komfortschaltung
- Isofix-Aufnahmen für Kindersitz an Rücksitz
- Klimaautomatik (Thermatic 2-Zonen)
- Lenkrad mit Multifunktion
- Mittelarmlehne vorn mit Fach
- Sitz vorn rechts & links elektr. verstellbar
- Rücksitzlehne geteilt / klappbar
- Infotainment & Kommunikation:
- Mercedes-Benz Notrufsystem
- Audiosystem Audio 20 (mit Touchpad)
- Sicherheit & Assistenz:
- Scheibenwischer mit Regensensor
- Airbag Fahrer-/Beifahrerseite
- Beckenairbag vorn (Pelvisbag)
- Einschaltautomatik für Fahrlicht
- Fahrassistenz-System: Agility Select / Dynamic Select (Fahrmodusschalter)
- Fahrassistenz-System: Attention-Assist (Müdigkeitserkennungs-Sensor)
- Fahrassistenz-System: Auffahrwarnsystem mit Bremsfunktion (Collision Prevention Assist)
- Fahrassistenz-System: Berganfahrhilfe
- Knieairbag Fahrerseite

EGA
STÄNDIG ÜBER 15.000 FAHRZEUGE IM BESTAND!

© 2004-2026 Autohaus Kellner Erfurt GmbH - Alle Rechte vorbehalten - Preisangaben ohne Gewähr und soweit nicht anders ausgewiesen inklusive MwSt.
Änderungen und Irrtümer vorbehalten