Autohaus Kellner Erfurt GmbH
Mühlweg 1 - 99091 Erfurt - Tel.: 0361 / 730240

ALLE MARKEN. EIN PARTNER.



Ihr Ansprechpartner

Herr Frank Beyer
E-Mail: frank.beyer@bmw-service-kellner.de
Telefon: 0361 7302421

Audi A6 Lim. 50 TFSI e quattro design VCockpit L...

Angebotsnr.: FA03-4527136







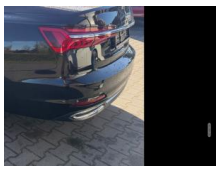

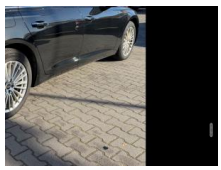

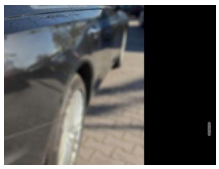



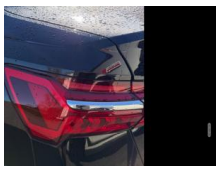



Erstzulassung:	Kilometer:	Farbe:	Leistung:	Kraftstoffart:
20.01.2023	148.000	Schwarz	195 kW / 265 PS	Hybrid

PREIS
28.500 €

FINANZIERUNGSBEISPIEL
Laufzeit: 72 Monate — Anzahlung: 25 %
Basis-Finanzierung:* — Mtl. Rate:
Zielraten-Finanzierung:** — Mtl. Rate: **359 €**

* Basisfinanzierung: Anzahlung: 7.125 Euro, Laufzeit: 72 Monate, Nettodarlehen: 21.375 Euro, Gesamtbetrag: 32.982 Euro, Zinsätze: 6.78% Sollz. (gebunden), 6.99% eff.
** Zielratenfinanzierung: Anzahlung: 7.125 Euro, Laufzeit: 72 Monate, Nettodarlehen: 21.375 Euro, Zielrate: 0 Euro, Gesamtbetrag: 32.982 Euro, Zinsätze: 6.78% Sollz. (gebunden), 6.99% eff.,
Achtung! Kredite kosten Geld.
Vermittlung für: Ein Angebot der Openbank Deutschland AG, Santander-Platz 1, 41061 Mönchengladbach. Repräsentatives Beispiel gem. § 17 Abs. 4 PAngV.

Ausstattung

Weiteres
- Zu verkaufen ist ein Audi A6 Limousine TFSI Hybrid
- - TOP Zustand
- - 1.Hand
- - lückenlos Scheckheftgepflegt
- - HU/AU 01/2028
- - Inzahlungnahme möglich
- - Finanzierung möglich

Sonderausstattung:
- Assistenz-Paket plus
- Bedienelemente Glasoptik
- inkl. erweiterter Aluminium-Optik
- Business-Paket
- e-tron Aufladesystem Kompakt
- Fondsitzanlage (3 Sitzplätze)
- Gepäckraumklappe elektr. betätigt (öffnen + schliessen)
- HD Matrix-LED-Scheinwerfer
- Komfortschlüssel mit sensorgesteuerter Heckklappenentriegelung inkl. (öffnen +
- Kopfstützen variabel verstellbar
- Metallic-Lackierung
- Sitzbezug / Polsterung: Leder Valcona
- Sportsitze vorn
- Verglasung hinten abgedunkelt (Privacyverglasung) und Türscheiben vorn Akustikglas
- Ambientebeleuchtung
- VirtualCockpit
- Navigationssystem
- Sitzheizung
- Abstandstempomat
- abnehmbare Anhängerkupplung
- Quattro (Allrad)
- Weitere Ausstattung:
- Airbag Beifahrerseite abschaltbar
- Airbag Fahrer-/Beifahrerseite
- Akustischer Fußgängerschutz
- Außensound (e-sound)
- Ambiente-Beleuchtung
- Audi connect (Internetbasierende
- Audi connect (Notruf- und Assistance-System)
- Audi Drive Select
- Außenspiegel asphärisch
- links
- Außenspiegel asphärisch
- rechts
- Außenspiegel Wagenfarbe
- Blinkleuchten LED in Außenspiegel integriert
- Dachhimmel Stoff
- Silber
- Einstiegsleisten mit Aluminiumeinlage
- Elektromotor 105 kW (Hybridantrieb)
- Fahrassistenz-System: Bremsassistent (Audi pre sense front)
- Fahrassistenz-System: Insassen-Schutzsystem (Audi pre sense basic)
- Fahrassistenz-System: Spurverlassenswarnung

EGA
STÄNDIG ÜBER 15.000 FAHRZEUGE IM BESTAND!

© 2004-2026 Autohaus Kellner Erfurt GmbH - Alle Rechte vorbehalten - Preisangaben ohne Gewähr und soweit nicht anders ausgewiesen inklusive MwSt.
Änderungen und Irrtümer vorbehalten