Autohaus Kellner Erfurt GmbH
Mühlweg 1 - 99091 Erfurt - Tel.: 0361 / 730240

ALLE MARKEN. EIN PARTNER.



Ihr Ansprechpartner

Herr Frank Beyer
E-Mail: frank.beyer@bmw-service-kellner.de
Telefon: 0361 7302421

BMW X5M SPORT HEAD-UP PANO HIFI KOMFORTZG.

WG02-256009 **Angebotsnr.:**



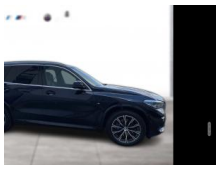









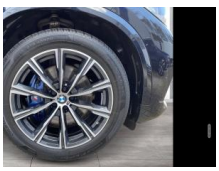





Erstzulassung:	Kilometer:	Farbe:	Leistung:	Kraftstoffart:
23.03.2023	48.624	Schwarz	210 kW / 286 PS	Diesel

PREIS
55.980 €

FINANZIERUNGSBEISPIEL
Laufzeit: 72 Monate — Anzahlung: 25 %
Basis-Finanzierung:* — Mtl. Rate:
Zielraten-Finanzierung:** — Mtl. Rate: **705 €**

* Basisfinanzierung: Anzahlung: 13.995 Euro, Laufzeit: 72 Monate, Nettodarlehen: 41.985 Euro, Gesamtbetrag: 64.784 Euro, Zinsätze: 6.78% Sollz. (gebunden), 6.99% eff.
** Zielratenfinanzierung: Anzahlung: 13.995 Euro, Laufzeit: 72 Monate, Nettodarlehen: 41.985 Euro, Zielrate: 0 Euro, Gesamtbetrag: 64.784 Euro, Zinsätze: 6.78% Sollz. (gebunden), 6.99% eff.,
Achtung! Kredite kosten Geld.
Vermittlung für: Ein Angebot der Openbank Deutschland AG, Santander-Platz 1, 41061 Mönchengladbach.
Repräsentatives Beispiel gem. § 17 Abs. 4 PAngV.

Ausstattung

Weiteres
- 20" M LMR Sternspeiche 740 M Bicolor / MB
- NLE
- ABS
- Abstandsregeltempomat
- Active Guard Plus
- Adaptives M Fahrwerk
- Aktiver Fussgängerschutz
- Alarmanlage mit Fernbedienung
- Ambientes Licht
- Aussenhautschutz
- Automatic
- Bluetooth
- BMW Apps
- BMW Live Cockpit Professional (laufzeitgebundener Dienst)
- Connected Package Professional (laufzeitgebundener Dienst)
- ConnectedDrive Services (laufzeitgebundener Dienst)
- DAB Tuner
- Dachreling
- Dachreling Aluminium satiniert
- Deutsch / Bordliteratur
- Deutschland-Ausfuehrung
- Diesel Partikelfilter
- Entfall Touch Funktionalität auf BMW Controller
- Erweitertes Außenspiegelpaket
- EU-spezifische Zusatzumfaenge
- Exterieur Line Aluminium satiniert BMW Individual
- Fahrassistenz-System: Driving Assistant Professional
- Fußmatten in Velours
- Gepäckraumtrennnetz
- Gesetzlicher Notruf
- Head-up-Display
- HiFi-Lautsprechersystem
- Individual
- Induktionsladeschale für Smartphone
- Innenausstattung: Individual Interieurleisten Pianolack
- Instrumententafel in Sensatec
- Kaeltemittel
- Keyless Entry
- Kilometertacho
- Komfortzugang (Öffnungs- und Schließsystem)
- Lederlenkrad
- M Aerodynamikpaket
- M Hochglanz Shadow Line
- M Lederlenkrad
- M Sportbremse
- M Sportpaket
- MWSt ausweisbar
- Notbremsassistent
- Ölwartungsintervall 24 Monate/30.000 km
- Panoramadach (Glas)
- Parkassistent-Paket Plus
- Radschraubensicherung
- Reifendruck-Kontrolle

EGA STÄNDIG ÜBER 15.000 FAHRZEUGE IM BESTAND!

© 2004-2026 Autohaus Kellner Erfurt GmbH - Alle Rechte vorbehalten - Preisangaben ohne Gewähr und soweit nicht anders ausgewiesen inklusive MwSt.
Änderungen und Irrtümer vorbehalten