Autohaus Kellner Erfurt GmbH
Mühlweg 1 - 99091 Erfurt - Tel.: 0361 / 730240



Ihr Ansprechpartner

Herr Frank Beyer
E-Mail: frank.beyer@bmw-service-kellner.de
Telefon: 0361 7302421

Ford Kuga 1.5 EcoBoost NAVI~AHK~SHZ~APP~2xPDC~GR...

AP08-311355 **Angebotsnr.:**

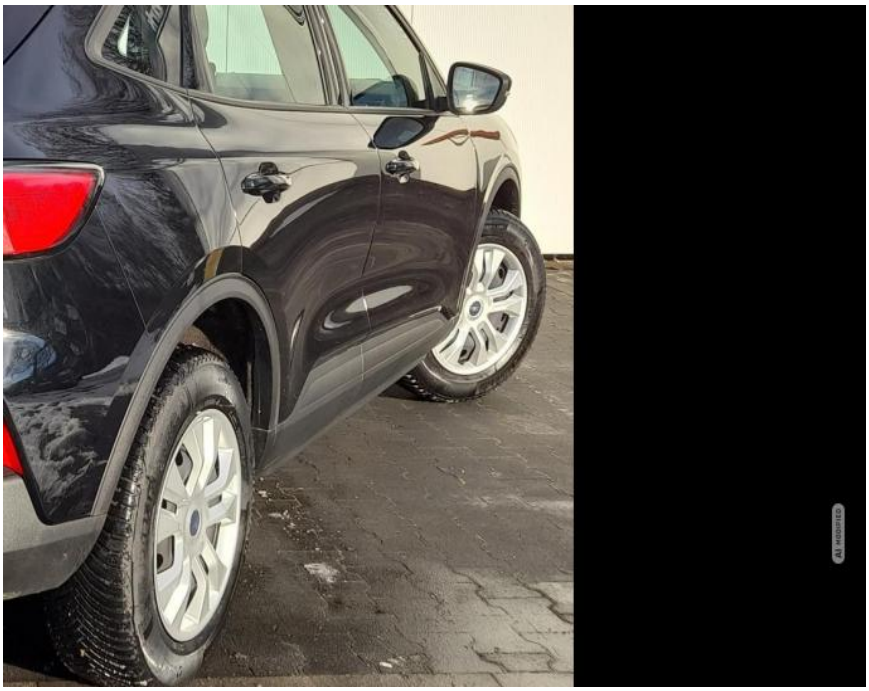







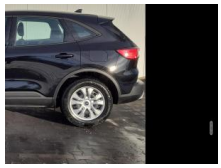





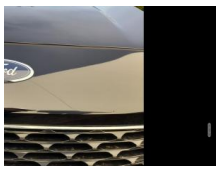

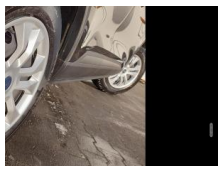

Erstzulassung:	Kilometer:	Farbe:	Leistung:	Kraftstoffart:
18.03.2024	32.000	Schwarz	111 kW / 151 PS	Benzin

PREIS
21.680 €

FINANZIERUNGSBEISPIEL
Laufzeit: 72 Monate — Anzahlung: 25 %
Basis-Finanzierung:* — Mtl. Rate:
Zielraten-Finanzierung:** — Mtl. Rate: **273 €**

* Basisfinanzierung: Anzahlung: 5.420 Euro, Laufzeit: 72 Monate, Nettodarlehen: 16.260 Euro, Gesamtbetrag: 25.090 Euro, Zinsätze: 6.78% Sollz. (gebunden), 6.99% eff.
** Zielratenfinanzierung: Anzahlung: 5.420 Euro, Laufzeit: 72 Monate, Nettodarlehen: 16.260 Euro, Zielrate: 0 Euro, Gesamtbetrag: 25.090 Euro, Zinsätze: 6.78% Sollz. (gebunden), 6.99% eff.,
Achtung! Kredite kosten Geld.
Vermittlung für: Ein Angebot der Openbank Deutschland AG, Santander-Platz 1, 41061 Mönchengladbach.
Repräsentatives Beispiel gem. § 17 Abs. 4 PAngV.

Ausstattung

Weiteres
• INNENAUSSTATTUNG UND

EGA STÄNDIG ÜBER 15.000 FAHRZEUGE IM BESTAND!

© 2004-2026 Autohaus Kellner Erfurt GmbH - Alle Rechte vorbehalten - Preisangaben ohne Gewähr und soweit nicht anders ausgewiesen inklusive MwSt.
Änderungen und Irrtümer vorbehalten