Autohaus Kellner Erfurt GmbH
Mühlweg 1 - 99091 Erfurt - Tel.: 0361 / 730240

ALLE MARKEN. EIN PARTNER.

Ihr Ansprechpartner

Herr Christian Jäger
E-Mail: christian.jaeger@bmw-service-kellner.de
Telefon: 0361 7302423

Skoda Superb 1.5 Ambition*DSG*NAVI*LED*DAB*SHZG*...

RA00-21982 **Angebotsnr.:**




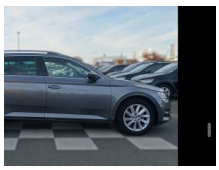

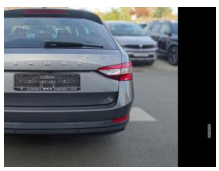


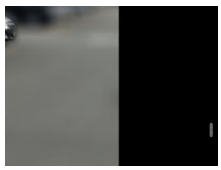

Erstzulassung:	Kilometer:	Farbe:	Leistung:	Kraftstoffart:
01.06.2024	26.296		110 kW / 150 PS	Benzin

PREIS
30.420 €

FINANZIERUNGSBEISPIEL
Laufzeit: 72 Monate — Anzahlung: 25 %
Basis-Finanzierung:* — Mtl. Rate:
Zielraten-Finanzierung:** — Mtl. Rate: **383 €**

* Basisfinanzierung: Anzahlung: 7.605 Euro, Laufzeit: 72 Monate, Nettodarlehen: 22.815 Euro, Gesamtbetrag: 35.204 Euro, Zinsätze: 6.78% Sollz. (gebunden), 6.99% eff.
** Zielratenfinanzierung: Anzahlung: 7.605 Euro, Laufzeit: 72 Monate, Nettodarlehen: 22.815 Euro, Zielrate: 0 Euro, Gesamtbetrag: 35.204 Euro, Zinsätze: 6.78% Sollz. (gebunden), 6.99% eff.,
Achtung! Kredite kosten Geld.
Vermittlung für: Ein Angebot der Openbank Deutschland AG, Santander-Platz 1, 41061 Mönchengladbach.
Repräsentatives Beispiel gem. § 17 Abs. 4 PAngV.

Ausstattung

Weiteres
- Euro6
- Umweltplakette: 4(Grün)
- Effizienzklasse: D
- DSG Automatikgetriebe 7-Gang
- Tempomat
- Geschwindigkeitsbegrenzungsanlage
- Klimaautomatik 2 Zonen
- Fahrassistenz-System: Berganfahrassistent
- Fahrassistenz-System: Front Assist
- Fahrassistenz-System: Müdigkeit Assist
- Reifendruckkontrollsystem
- Start/Stop-Automatik
- Lichtassistent: Coming Home / Leaving Home
- Servolenkung
- Lichtautomatik
- LED-Tagfahrlicht
- LED Scheinwerfer
- Nebelscheinwerfer
- 3. Bremsleuchte
- Radio
- DAB-Radio
- Bluetooth Freisprecheinrichtung
- USB-Anschluss vorne
- Mobile Online Dienste Smart Link
- Android Auto
- Apple CarPlay
- Touchscreen Display
- ESP
- ABS
- ASR
- Rückfahrkamera
- Einparkhilfe Sensoren vorne und hinten
- Leichtmetallfelgen 17 Zoll
- Allwetterreifen
- Außenspiegel elektr. verstellbar u. anklappbar
- Außenspiegel beheizbar
- Fahrer- und Beifahrersitz höhenverstellbar
- Fahrer- und Beifahrersitz orthopädisch verstellbar
- Sitzheizung vorne
- ISOFIX Kindersitzhalterung
- Colorverglasung
- Außentemperaturanzeige
- Zentralverriegelung mit Funkfernbedienung
- Kessy Go / Entry
- El. Wegfahrsperre
- Leder-Multifunktionslenkrad
- Lenkrad heizbar
- Schaltwippen
- Volldigitales Kombiinstrument
- Lenksäule mech. einstellbar
- Bordcomputer
- Regensensor
- Gepäckraumabdeckung
- Kopfstützen im Fond
- Mittelarmlehne vorne mit Staufach
- Teilbare Rücksitzlehne

EGA STÄNDIG ÜBER 15.000 FAHRZEUGE IM BESTAND!

© 2004-2026 Autohaus Kellner Erfurt GmbH - Alle Rechte vorbehalten - Preisangaben ohne Gewähr und soweit nicht anders ausgewiesen inklusive MwSt.
Änderungen und Irrtümer vorbehalten