Autohaus Kellner Erfurt GmbH
Mühlweg 1 - 99091 Erfurt - Tel.: 0361 / 730240

ALLE MARKEN. EIN PARTNER.



Ihr Ansprechpartner

Herr Frank Beyer
E-Mail: frank.beyer@bmw-service-kellner.de
Telefon: 0361 7302421

Opel Grandland 1.2 ENJOY*LED*SHZG*PDC*CARPLAY*TE...

RA00-21937 **Angebotsnr.:**







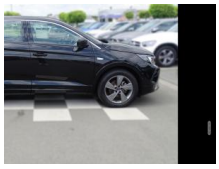











Erstzulassung:	Kilometer:	Farbe:	Leistung:	Kraftstoffart:
01.03.2024	38.747		96 kW / 131 PS	Benzin

PREIS
21.380 €

FINANZIERUNGSBEISPIEL

Laufzeit: 72 Monate	Anzahlung: 25 %
Basis-Finanzierung:*	Mtl. Rate:
Zielraten-Finanzierung:**	Mtl. Rate: **269 €**

* Basisfinanzierung: Anzahlung: 5.345 Euro, Laufzeit: 72 Monate, Nettodarlehen: 16.035 Euro, Gesamtbetrag: 24.743 Euro, Zinsätze: 6.78% Sollz. (gebunden), 6.99% eff.
** Zielratenfinanzierung: Anzahlung: 5.345 Euro, Laufzeit: 72 Monate, Nettodarlehen: 16.035 Euro, Zielrate: 0 Euro, Gesamtbetrag: 24.743 Euro, Zinsätze: 6.78% Sollz. (gebunden), 6.99% eff.,
Achtung! Kredite kosten Geld.
Vermittlung für: Ein Angebot der Openbank Deutschland AG, Santander-Platz 1, 41061 Mönchengladbach.
Repräsentatives Beispiel gem. § 17 Abs. 4 PAngV.

Ausstattung

Weiteres
- Euro6d-TEMP
- Umweltplakette: 4(Grün)
- Effizienzklasse: E
- LED Scheinwerfer
- Tempomat
- Speedlimiter
- Klimaautomatik 2 Zonen
- Fahrassistenz-System: Verkehrszeichenerkennung
- Fahrassistenz-System: Notbremsfunktion
- Fahrassistenz-System: Berganfahrassistent
- Fahrassistenz-System: Fernlichtassistent
- Fahrassistenz-System: Spurhalteassistent
- Reifendruckkontrollsystem
- Traktionskontrolle
- Start/Stop-Automatik
- Lichtautomatik
- LED-Tagfahrlicht
- 3. Bremsleuchte
- Navigationssystemvorbereitung
- Intelli Link
- Radio DAB
- Bluetooth Freisprecheinrichtung
- USB-Anschluss
- Android Auto
- Apple CarPlay
- Touchscreen Display
- ESP
- ABS
- Einparkhilfe Sensoren vorne und hinten
- Leichtmetallfelgen 18 Zoll
- Allwetterreifen
- Scheibenwischer mit Regensor
- Beheizbare Frontscheibe
- Außenspiegel elektr. verstellbar
- Außenspiegel anklappbar
- Fahrer- und Beifahrersitz höhenverstellbar
- Fahrer- und Beifahrersitz orthopädisch elektr. verstellbar
- Sitzfläche Fahrer- Beifahrersitz elektr. verstellbar
- Sitzheizung vorne
- ISOFIX Kindersitzhalterung Fahrer-Beifahrersitz
- Colorverglasung
- Außentemperaturanzeige
- Zentralverriegelung mit Funkfernbedienung
- El. Wegfahrsperre
- Servolenkung
- Leder-Multifunktionslenkrad
- Beheizbares Lenkrad
- Lenksäule mech. einstellbar
- Bordcomputer
- Kopfstützen im Fond
- Mittelarmlehne vorne
- Mittelarmlehne hinten mit Getränkehalter und Durchladefunktion
- Gepäckraumabdeckung
- Sitzbank hinten geteilt

EGA
STÄNDIG ÜBER 15.000 FAHRZEUGE IM BESTAND!

© 2004-2026 Autohaus Kellner Erfurt GmbH - Alle Rechte vorbehalten - Preisangaben ohne Gewähr und soweit nicht anders ausgewiesen inklusive MwSt.
Änderungen und Irrtümer vorbehalten