Autohaus Kellner Erfurt GmbH
Mühlweg 1 - 99091 Erfurt - Tel.: 0361 / 730240

ALLE MARKEN. EIN PARTNER.

Ihr Ansprechpartner

Herr Torsten Hein
E-Mail: torsten.hein@bmw-service-kellner.de
Telefon: 0361 7302424

Mercedes-Benz C 180 COUPE*AMG LINE*NAVI*RFK*LED*...

RA00-21895 **Angebotsnr.:**

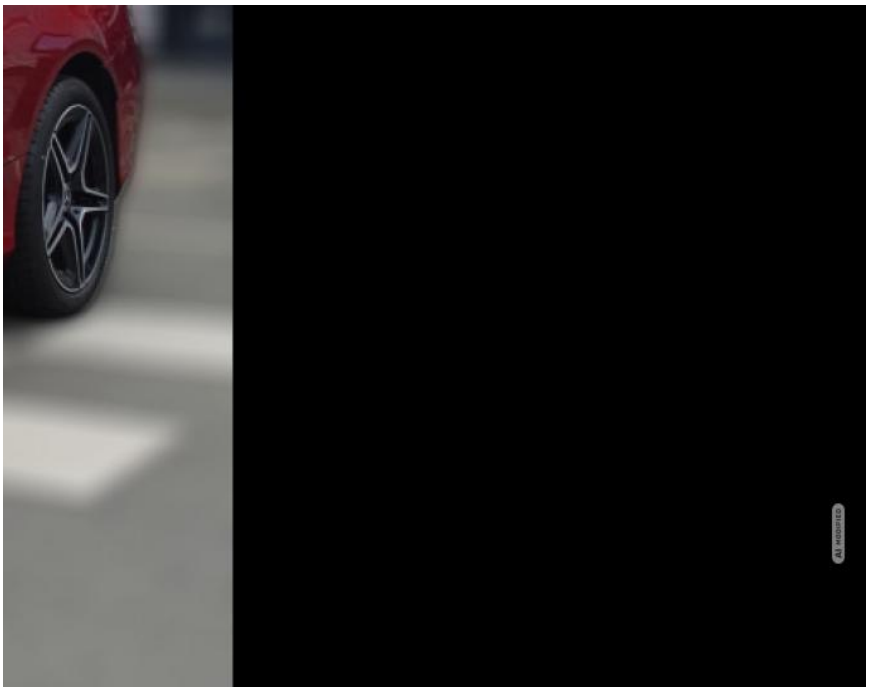


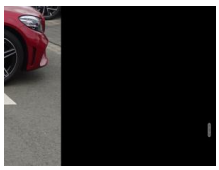


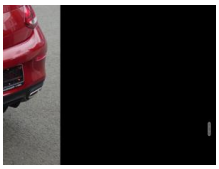
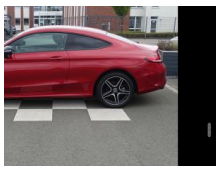


Erstzulassung:	Kilometer:	Farbe:	Leistung:	Kraftstoffart:
01.10.2019	78.327		115 kW / 156 PS	Benzin

PREIS
25.740 €

FINANZIERUNGSBEISPIEL
Laufzeit: 72 Monate — Anzahlung: 25 %
Basis-Finanzierung:* — Mtl. Rate:
Zielraten-Finanzierung:** — Mtl. Rate: **324 €**

* Basisfinanzierung: Anzahlung: 6.435 Euro, Laufzeit: 72 Monate, Nettodarlehen: 19.305 Euro, Gesamtbetrag: 29.788 Euro, Zinsätze: 6.78% Sollz. (gebunden), 6.99% eff.
** Zielratenfinanzierung: Anzahlung: 6.435 Euro, Laufzeit: 72 Monate, Nettodarlehen: 19.305 Euro, Zielrate: 0 Euro, Gesamtbetrag: 29.788 Euro, Zinsätze: 6.78% Sollz. (gebunden), 6.99% eff.,
Achtung! Kredite kosten Geld.
Vermittlung für: Ein Angebot der Openbank Deutschland AG, Santander-Platz 1, 41061 Mönchengladbach.
Repräsentatives Beispiel gem. § 17 Abs. 4 PAngV.

Ausstattung

Weiteres
- Euro6d-TEMP
- Umweltplakette: 4(Grün)
- Effizienzklasse: D
- AMG Line
- LED Scheinwerfer High Performance
- Fahrassistenz-System: Aktiver-Assistent
- Fahrassistenz-System: Attention Assist
- Tempomat Klimaautomatik 2 Zonen
- Reifendruckkontrollsystem
- Key Les Go Startsystem
- Start/Stop-Automatik
- Lichtautomatik
- LED-Tagfahrlicht
- 3. Bremsleuchte
- Navigationssystem Command
- Radio
- Bluetooth Freisprecheinrichtung
- USB-Anschluss
- Mercedes Me
- Android Auto
- Apple CarPlay
- Sprachsteuerung
- Touchscreen Display
- ESP
- ABS
- aktiver Parkassistent
- Einparkhilfe Sensoren vorne und hinten
- Rückfahrkamera
- Leichtmetallfelgen 18 Zoll
- Sommerreifen
- Scheibenwischer mit Regensor
- Scheibenwaschanlage beheizt
- Innensiegel mit Abblendautomatik
- Außenspiegel elektr. anklappbar
- Fahrer- und Beifahrersitz höhenverstellbar elektr.
- Fahrer- und Beifahrersitz orthopädisch verstellbar elektr.
- Sitzheizung vorne
- ISOFIX Kindersitzhalterung
- Sitzverlängerung Oberschenkelauflage
- Colorverglasung
- Außentemperaturanzeige
- Zentralverriegelung mit Funkfernbedienung
- El. Wegfahrsperre
- Servolenkung
- Leder-Multifunktionslenkrad
- Lenksäule einstellbar
- Schaltwippen
- Bordcomputer
- Kopfstützen im Fond
- Mittelarmlehne vorne mit Staufach
- Sitzbank hinten geteilt
- 2 elektrische Fensterheber
- 4 Sitzplätze
- abgedunkelte Scheiben im Fond
- 6 Airbags
- Fahrerairbag
- Beifahrer-Airbag
- Seitenairbags
- Schaltgetriebe: 6 Gang

EGA STÄNDIG ÜBER 15.000 FAHRZEUGE IM BESTAND!

© 2004-2026 Autohaus Kellner Erfurt GmbH - Alle Rechte vorbehalten - Preisangaben ohne Gewähr und soweit nicht anders ausgewiesen inklusive MwSt.
Änderungen und Irrtümer vorbehalten