Autohaus Kellner Erfurt GmbH
Mühlweg 1 - 99091 Erfurt - Tel.: 0361 / 730240

ALLE MARKEN. EIN PARTNER.

Ihr Ansprechpartner

Herr Enrico Erbe
E-Mail: enrico.erbe@bmw-service-kellner.de
Telefon: 03628 616916

Audi Q2 DSG AHK~NAVI/APP~PANO~SHZ~~RKam~eHeKl~LE...

AP08-310957 **Angebotsnr.:**

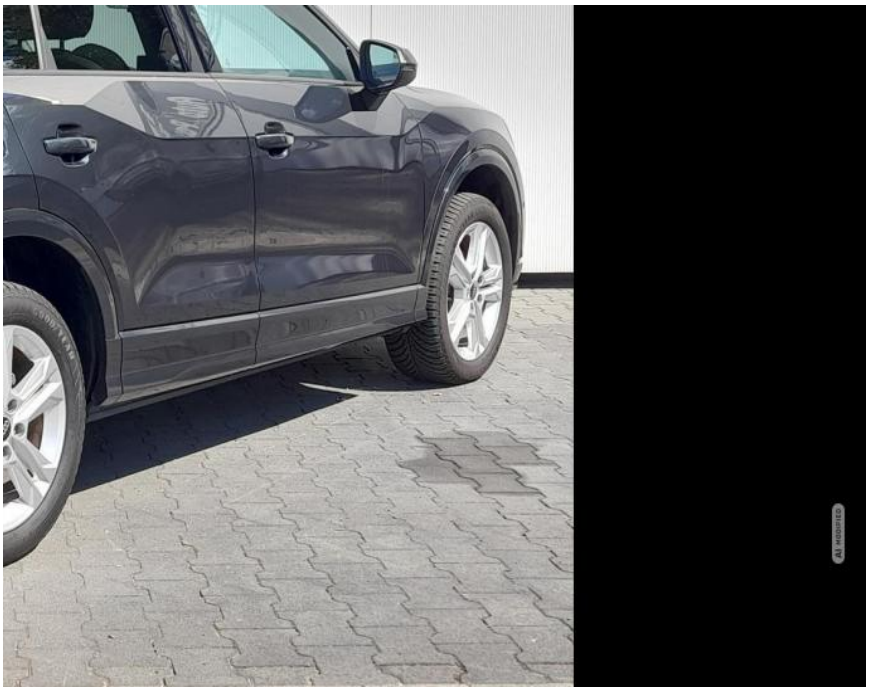






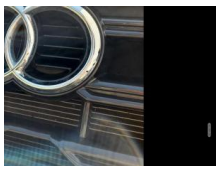


Erstzulassung:	Kilometer:	Farbe:	Leistung:	Kraftstoffart:
13.07.2023	13.900	Grau	110 kW / 150 PS	Benzin

PREIS
29.880 €

FINANZIERUNGSBEISPIEL

Laufzeit: 72 Monate	Anzahlung: 25 %
Basis-Finanzierung:*	Mtl. Rate:
Zielraten-Finanzierung:**	Mtl. Rate: **377 €**

* Basisfinanzierung: Anzahlung: 7.470 Euro, Laufzeit: 72 Monate, Nettodarlehen: 22.410 Euro, Gesamtbetrag: 34.579 Euro, Zinsätze: 6.78% Sollz. (gebunden), 6.99% eff.
** Zielratenfinanzierung: Anzahlung: 7.470 Euro, Laufzeit: 72 Monate, Nettodarlehen: 22.410 Euro, Zielrate: 0 Euro, Gesamtbetrag: 34.579 Euro, Zinsätze: 6.78% Sollz. (gebunden), 6.99% eff.,
Achtung! Kredite kosten Geld.
Vermittlung für: Ein Angebot der Openbank Deutschland AG, Santander-Platz 1, 41061 Mönchengladbach.
Repräsentatives Beispiel gem. § 17 Abs. 4 PAngV.

Ausstattung

Sicherheit
• Anti-Blockiersystem ABS

Multimedia
• Radio

Weiteres
• INNENAUSSTATTUNG UND

EGA STÄNDIG ÜBER 15.000 FAHRZEUGE IM BESTAND!

© 2004-2026 Autohaus Kellner Erfurt GmbH - Alle Rechte vorbehalten - Preisangaben ohne Gewähr und soweit nicht anders ausgewiesen inklusive MwSt.
Änderungen und Irrtümer vorbehalten