Autohaus Kellner Erfurt GmbH
Mühlweg 1 - 99091 Erfurt - Tel.: 0361 / 730240

ALLE MARKEN. EIN PARTNER.



Ihr Ansprechpartner

Herr Frank Beyer
E-Mail: frank.beyer@bmw-service-kellner.de
Telefon: 0361 7302421

Seat Arona 1.0 TSI / Style / Navi / ACC / Klima ...

RA00-20017 **Angebotsnr.:**

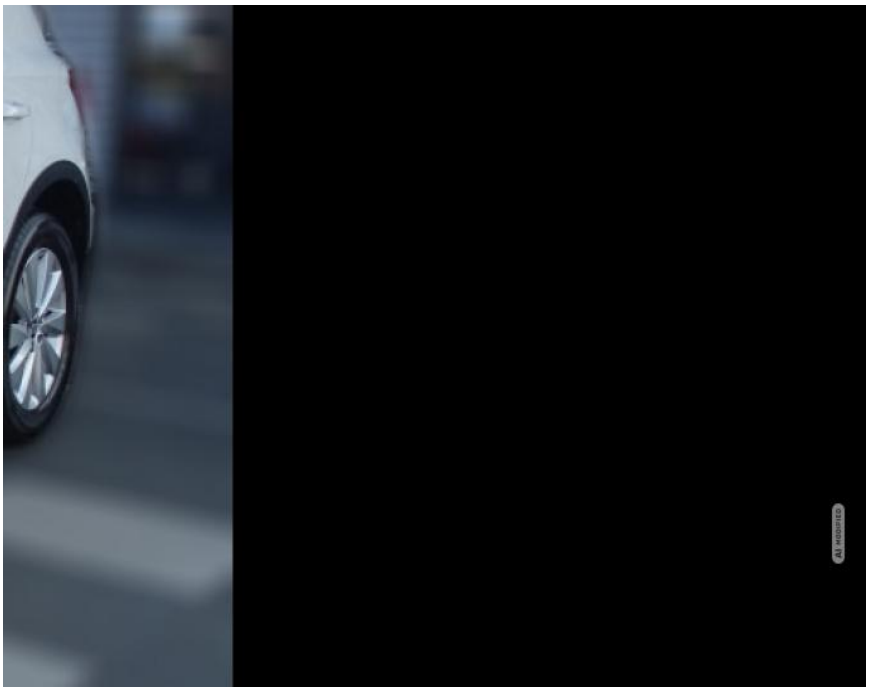

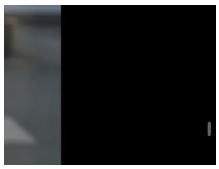



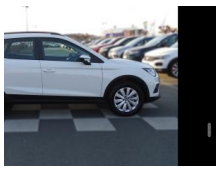

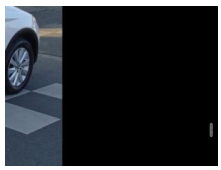

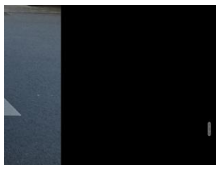

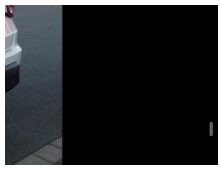



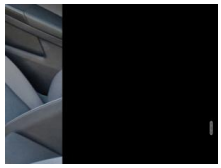

Erstzulassung:	Kilometer:	Farbe:	Leistung:	Kraftstoffart:
01.04.2021	40.318	Weiß	81 kW / 110 PS	Benzin

PREIS
17.420 €

FINANZIERUNGSBEISPIEL
Laufzeit: 72 Monate — Anzahlung: 25 %
Basis-Finanzierung:* — Mtl. Rate:
Zielraten-Finanzierung:** — Mtl. Rate: **220 €**

* Basisfinanzierung: Anzahlung: 4.355 Euro, Laufzeit: 72 Monate, Nettodarlehen: 13.065 Euro, Gesamtbetrag: 20.160 Euro, Zinsätze: 6.78% Sollz. (gebunden), 6.99% eff.
** Zielratenfinanzierung: Anzahlung: 4.355 Euro, Laufzeit: 72 Monate, Nettodarlehen: 13.065 Euro, Zielrate: 0 Euro, Gesamtbetrag: 20.160 Euro, Zinsätze: 6.78% Sollz. (gebunden), 6.99% eff.,
Achtung! Kredite kosten Geld.
Vermittlung für: Ein Angebot der Openbank Deutschland AG, Santander-Platz 1, 41061 Mönchengladbach. Repräsentatives Beispiel gem. § 17 Abs. 4 PAngV.

Ausstattung

Sicherheit
- PDC Park Distance Control hinten
- Anti-Blockiersystem ABS
- elektronische Stabilitätskontrolle (ESP / DSP)
- Servolenkung
- Wegfahrsperre
- Kindersitzbefestigung

Multimedia
- Navigation mit Bildschirm
- MP3 Anschluss
- Bluetooth

Komfort
- Zentralverriegelung
- Bordcomputer

Interieur
- Multifunktionslenkrad
- el. Fensterheber

Exterieur
- Leichtmetallfelgen
- Nebelscheinwerfer
- Dachreling

Weiteres
- elektrische Aussenspiegel
- Start Stop Automatik
- Euro6d
- Umweltplakette: 4(Grün)
- Effizienzklasse: B
- Tempomat
- Klimaautomatik 2 Zonen
- Fahrassistenz-System: ACC
- Fahrassistenz-System: Totwinkel-Assistent Blind Spot
- Fahrassistenz-System: Müdigkeitswarnsystem
- Fahrassistenz-System: Berganfahrassistent
- Fahrassistenz-System: Front Assist
- Reifendruckkontrollsystem
- Lichtassistent: Coming Home / Leaving Home
- Lichtautomatik
- Start/Stop-Automatik
- LED-Tagfahrlicht
- Nebelscheinwerfer mit integriertem Abbiegelicht
- 3. Bremsleuchte
- Navigationssystem
- Radio
- DAB-Radio
- Bluetooth Freisprecheinrichtung
- USB-Anschluss
- Mobile Online Dienste Full Link
- Android Auto
- Apple CarPlay
- Touchscreen Display
- 6-Gang Schaltgetriebe
- ESP
- ABS

EGA
STÄNDIG ÜBER 15.000 FAHRZEUGE IM BESTAND!

© 2004-2026 Autohaus Kellner Erfurt GmbH - Alle Rechte vorbehalten - Preisangaben ohne Gewähr und soweit nicht anders ausgewiesen inklusive MwSt.
Änderungen und Irrtümer vorbehalten